

Personalausstattung in Psychiatrie und Psychosomatik

Auswertungs- und Berichtskonzept zur Strukturabfrage gemäß PPP-RL
für das Erfassungsjahr 2024

**Anhang: Musterbericht zu den Quartalsberichten des
EJ 2024 gemäß PPP-RL**

Informationen zum Bericht

BERICHTSDATEN

Personalausstattung in Psychiatrie und Psychosomatik. Auswertungs- und Berichtskonzept zur Strukturabfrage gemäß PPP-RL für das Erfassungsjahr 2024. Anhang: Musterbericht zu den Quartalsberichten des EJ 2024 gemäß PPP-RL

Ansprechperson Dr. Magdalena Cordes

Datum der Abgabe 03. April 2024

AUFTRAGSDATEN

Auftraggeber Gemeinsamer Bundesausschuss (G-BA)

Name des Auftrags Beauftragung des IOTIG mit der Übernahme von Aufgaben gemäß der PPP-RL

Datum des Auftrags 14. Mai 2024

Musterbericht zu den Quartalsberichten des EJ 2024 gemäß PPP-RL

x. Quartalsbericht 2024

**Strukturabfrage zur Personalausstattung in der Psychiatrie
und Psychosomatik**

Informationen zum Bericht

BERICHTSDATEN

[Titel des Berichts]. Abschlussbericht

| | |
|----------------------------|----------------------|
| Ansprechperson | Vorname Name |
| Datum der Abgabe | x. Monat 202x |
| Datum aktualisierte Abgabe | [ggf. Zeile löschen] |

AUFTRAGSDATEN

| | |
|--------------------|------------------------------------|
| Auftraggeber | Gemeinsamer Bundesausschuss (G-BA) |
| Name des Auftrags | Bezeichnung |
| Datum des Auftrags | x. Monat 202x |

Kurzfassung

Fokus auf Zusammenfassung der Ergebnisse

Aufnahme von **drei Tabellen**, die eine Zusammenfassung der wichtigsten Daten aus dem vorliegenden Bericht abbilden sollen gemäß **PPP-RL §11 Absatz 10**.

Ausnahmetatbestände werden im Text angegeben.

Tabelle 1: Erfüllung der Mindestvorgaben gemäß § 7 Abs. 4 PPP-RL; Anzahl eingeschlossener Einrichtungen = x

| Erfüllung der Mindestvorgaben gemäß § 7 Abs. 4 PPP-RL | Anzahl und Anteil von Einrichtungen | | |
|---|-------------------------------------|-------------------------------|---------------|
| | Erwachsenenpsychiatrie | Kinder- und Jugendpsychiatrie | Psychosomatik |
| Mindestvorgaben gemäß § 7 Abs. 4 PPP-RL erfüllt | 369/724 (51,0 %) | | |
| Mindestvorgaben gemäß § 7 Abs. 4 PPP-RL nicht erfüllt | 355/724 (49,0 %) | | |

Tabelle 2: Bundesweite tatsächliche Personalausstattung, Mindestanforderungen und Umsetzungsgrad (berechnet standortübergreifend über ein bundesweites VKS-Ist sowie VKS-Mind) in der differenzierten Einrichtungen Erwachsenenpsychiatrie, Kinder- und Jugendpsychiatrie und Psychosomatik je Berufsgruppe und berufsgruppenübergreifend. Zudem wird dargestellt, welcher Anteil der Einrichtungen einen (berufsgruppenspezifischen) Umsetzungsgrad von mindestens 90% [Q1 und Q2 2024: 95%] erreicht (Umsetzungsgrad $\geq 90\%$ [Q1 und Q2 2024: $\geq 95\%$] (%)); Anzahl eingeschlossener Einrichtungen = x, Anzahl ausgeschlossener Einrichtungen = y

| Berufsgruppen | Erwachsenenpsychiatrie | | | | Kinder- und Jugendpsychiatrie | | | | Psychosomatik | | | |
|---|------------------------|-----------------------|-----------------------------|--------------------------------|-------------------------------|-----------------------|-----------------------------|--------------------------------|----------------------|-----------------------|-----------------------------|--------------------------------|
| | Bundesweites VKS-Ist | Bundesweites VKS-Mind | Bundesweiter Umsetzungsgrad | Umsetzungsgrad $\geq 90\%$ (%) | Bundesweites VKS-Ist | Bundesweites VKS-Mind | Bundesweiter Umsetzungsgrad | Umsetzungsgrad $\geq 90\%$ (%) | Bundesweites VKS-Ist | Bundesweites VKS-Mind | Bundesweiter Umsetzungsgrad | Umsetzungsgrad $\geq 90\%$ (%) |
| ÄrztInnen | | | | | | | | | | | | |
| Pflegefachpersonen (Tagdienst) | | | | | | | | | | | | |
| Pflegefachpersonen (Nachtdienst) | | | | | | | | | | | | |
| PsychologInnen und PsychotherapeutInnen | | | | | | | | | | | | |
| SpezialtherapeutInnen | | | | | | | | | | | | |

| Berufsgruppen | Erwachsenenpsychiatrie | | | | Kinder- und Jugendpsychiatrie | | | | Psychosomatik | | | |
|--|------------------------|-----------------------|-----------------------------|--------------------------------|-------------------------------|-----------------------|-----------------------------|--------------------------------|----------------------|-----------------------|-----------------------------|--------------------------------|
| | Bundesweites VKS-Ist | Bundesweites VKS-Mind | Bundesweiter Umsetzungsgrad | Umsetzungsgrad $\geq 90\%$ (%) | Bundesweites VKS-Ist | Bundesweites VKS-Mind | Bundesweiter Umsetzungsgrad | Umsetzungsgrad $\geq 90\%$ (%) | Bundesweites VKS-Ist | Bundesweites VKS-Mind | Bundesweiter Umsetzungsgrad | Umsetzungsgrad $\geq 90\%$ (%) |
| BewegungstherapeutInnen und PhysiotherapeutInnen | | | | | | | | | | | | |
| SozialarbeiterInnen und SozialpädagogInnen, HeilpädagogInnen | | | | | | | | | | | | |
| Gesamt | | | | | | | | | | | | |

Tabelle 3: Übersicht über den Umsetzungsgrad in den differenzierten Einrichtungen Erwachsenenpsychiatrie, Kinder- und Jugendpsychiatrie und Psychosomatik mit Angabe des Anteils mit Erfüllung der Mindestvorgaben gemäß §7 Abs. 4 PPP-RL auf Einrichtungsebene; Anzahl eingeschlossener Einrichtungen = x, Anzahl ausgeschlossener Einrichtungen = y

| Umsetzungsgrad | | Erwachsenenpsychiatrie | Kinder- und Jugendpsychiatrie | Psychosomatik |
|----------------|--|------------------------|-------------------------------|---------------|
| ≥ 110 | Alle Einrichtungen | 138/767 (18,0%) | | |
| | Einrichtungen mit Erfüllung der Mindestvorgaben | 106/346 (30,6%) | | |
| | Einrichtungen ohne Erfüllung der Mindestvorgaben | 32/421 (7,6%) | | |
| ≥ 100 - < 110 | Alle Einrichtungen | | | |
| | Einrichtungen mit Erfüllung der Mindestvorgaben | | | |
| | Einrichtungen ohne Erfüllung der Mindestvorgaben | | | |
| ≥ 95 - < 100 | Alle Einrichtungen | | | |
| | Einrichtungen mit Erfüllung der Mindestvorgaben | | | |
| | Einrichtungen ohne Erfüllung der Mindestvorgaben | | | |
| ≥ 90 - < 95 | Alle Einrichtungen | | | |
| | Einrichtungen mit Erfüllung der Mindestvorgaben | | | |
| | Einrichtungen ohne Erfüllung der Mindestvorgaben | | | |
| ≥ 85 - < 90 | Alle Einrichtungen | | | |
| | Einrichtungen mit Erfüllung der Mindestvorgaben | | | |
| | Einrichtungen ohne Erfüllung der Mindestvorgaben | | | |

| | | | | |
|------|--|--|--|--|
| < 85 | Alle Einrichtungen | | | |
| | Einrichtungen mit Erfüllung der Mindestvorgaben | | | |
| | Einrichtungen ohne Erfüllung der Mindestvorgaben | | | |

Inhaltsverzeichnis

| | |
|---|----|
| Tabellenverzeichnis..... | 11 |
| Abbildungsverzeichnis..... | 15 |
| Glossar | 16 |
| 1 Einführung..... | 17 |
| 1.1 Hintergrund..... | 17 |
| 1.2 Methode..... | 17 |
| 1.3 Vollständige sowie plausible Datensätze und Bereiche..... | 20 |
| 1.4 Datengrundlage | 20 |
| 1.5 Datenqualität..... | 20 |
| 1.6 Datenbereinigung | 20 |
| 1.7 Limitationen..... | 20 |
| 2 Ergebnisdarstellung | 21 |
| 2.1 Allgemeine Auswertungen | 21 |
| 3 Ergebnisse der Erwachsenenpsychiatrie..... | 28 |
| 3.1 Behandlungstage, Behandlungsbereiche und Stationstypen..... | 29 |
| 3.2 Auswertung zum Korridor | 33 |
| 3.3 Mindestvorgaben und Umsetzungsgrad im Tagdienst | 34 |
| 3.3.1 Mindestvorgaben und Umsetzungsgrad im Tagdienst Gesamt und nach tagesklinischen Einrichtungen | 34 |
| 3.3.2 Mindestvorgaben und Umsetzungsgrad im Tagdienst nach Größe der Einrichtung..... | 44 |
| 3.3.3 Mindestvorgaben und Umsetzungsgrad im Tagdienst nach Angaben „regionaler Pflichtversorgung“ (reine Tageskliniken ausgenommen)..... | 46 |
| 3.3.4 Mindestvorgaben und Umsetzungsgrad im Tagdienst je Berufsgruppe | 48 |
| 3.3.5 Umsetzungsgrad nach Stationstypen (Stichprobe)..... | 59 |
| 3.3.6 Umsetzungsgrad nach Anteil Intensivbehandlung..... | 62 |
| 3.4 Mindestvorgaben und Personalausstattung im Nachtdienst | 65 |
| 3.5 Ausnahmetatbestände | 69 |
| 3.6 Anrechnung von Fach- oder Hilfskräften | 73 |

| | | |
|-------|---|----|
| 3.6.1 | Anrechnung von Fach- oder Hilfskräften nach Tag-/Nachtdienst | 73 |
| 3.6.2 | Anrechnung von Fach- oder Hilfskräften je Berufsgruppe nach Tag- /Nachtdienst..... | 74 |
| 3.6.3 | Anrechnung Fach- oder Hilfskräften nach Größe der Einrichtung und je Berufsgruppe nach Tag-/Nachtdienst | 78 |
| 3.6.4 | Anrechnungen von Fach- oder Hilfskräften je Anrechnungstatbestand nach Tag-/Nachtdienst | 81 |
| 3.7 | Qualifikation des therapeutischen Personals..... | 83 |
| 4 | Ergebnisse der Kinder- und Jugendpsychiatrie | 86 |
| 4.1 | Behandlungstage, Behandlungsbereiche und Stationstypen..... | 86 |
| 4.2 | Auswertung zum Korridor | 86 |
| 4.3 | Mindestvorgaben und Umsetzungsgrad im Tagdienst | 86 |
| 4.3.1 | Mindestvorgaben und Umsetzungsgrad im Tagdienst Gesamt und nach tagesklinischen Einrichtungen | 86 |
| 4.3.2 | Mindestvorgaben und Umsetzungsgrad im Tagdienst nach Größe der Einrichtung..... | 86 |
| 4.3.3 | Mindestvorgaben und Umsetzungsgrad im Tagdienst nach Angaben „regionaler Pflichtversorgung“ (reine Tageskliniken ausgenommen)..... | 86 |
| 4.3.4 | Mindestvorgaben und Umsetzungsgrad im Tagdienst je Berufsgruppe | 86 |
| 4.3.5 | Umsetzungsgrad nach Stationstypen (Stichprobe)..... | 86 |
| 4.3.6 | Umsetzungsgrad nach Anteil Intensivbehandlung..... | 86 |
| 4.4 | Mindestvorgaben und Personalausstattung im Nachtdienst | 86 |
| 4.5 | Ausnahmetatbestände | 86 |
| 4.6 | Anrechnung von Fachkräften..... | 86 |
| 4.6.1 | Anrechnung von Fachkräften nach Tag-/Nachtdienst..... | 86 |
| 4.6.2 | Anrechnung je Berufsgruppe nach Tag-/Nachtdienst | 86 |
| 4.6.3 | Anrechnung nach Größe der Einrichtungen und je Berufsgruppe nach Tag-/Nachtdienst | 86 |
| 4.6.4 | Anrechnungen je Anrechnungstatbestand nach Tag-/Nachtdienst | 86 |
| 4.7 | Qualifikation des therapeutischen Personals..... | 86 |
| 5 | Ergebnisse der Psychosomatik..... | 87 |
| 5.1 | Behandlungstage, Behandlungsbereiche und Stationstypen..... | 87 |

| | | |
|-------|---|-----|
| 5.2 | Auswertung zum Korridor | 87 |
| 5.3 | Mindestvorgaben und Umsetzungsgrad im Tagdienst | 87 |
| 5.3.1 | Mindestvorgaben und Umsetzungsgrad im Tagdienst Gesamt und nach tagesklinischen Einrichtungen | 87 |
| 5.3.2 | Mindestvorgaben und Umsetzungsgrad im Tagdienst nach Größe der Einrichtung..... | 87 |
| 5.3.3 | Mindestvorgaben und Umsetzungsgrad im Tagdienst nach Angaben „regionaler Pflichtversorgung“ (reine Tageskliniken ausgenommen)..... | 87 |
| 5.3.4 | Mindestvorgaben und Umsetzungsgrad im Tagdienst je Berufsgruppe | 87 |
| 5.3.5 | Umsetzungsgrad nach Stationstypen (Stichprobe)..... | 87 |
| 5.4 | Personalausstattung im Nachtdienst..... | 87 |
| 5.5 | Ausnahmetatbestände | 87 |
| 5.6 | Anrechnung von Fachkräften..... | 87 |
| 5.6.1 | Anrechnung von Fachkräften nach Tag-/Nachtdienst..... | 87 |
| 5.6.2 | Anrechnung je Berufsgruppe nach Tag-/Nachtdienst | 87 |
| 5.6.3 | Anrechnung nach Größe der Einrichtungen und je Berufsgruppe nach Tag-/Nachtdienst | 87 |
| 5.6.4 | Anrechnungen je Anrechnungstatbestand nach Tag-/Nachtdienst | 87 |
| 5.7 | Qualifikation des therapeutischen Personals..... | 87 |
| 6 | Anhang..... | 88 |
| 6.1 | Allgemein..... | 88 |
| 6.2 | Anhang Erwachsenenpsychiatrie | 94 |
| 6.3 | Anhang Kinder- und Jugendpsychiatrie | 125 |
| 6.4 | Anhang Psychosomatik..... | 125 |
| 7 | Übersicht zu den Interessenkonflikten der Expertinnen und Experten | 126 |
| | Impressum | 128 |

Tabellenverzeichnis

| | |
|--|----|
| Tabelle 1: Erfüllung der Mindestvorgaben gemäß § 7 Abs. 4 PPP-RL; Anzahl eingeschlossener Einrichtungen = x..... | 3 |
| Tabelle 2: Bundesweite tatsächliche Personalausstattung, Mindestanforderungen und Umsetzungsgrad | 4 |
| Tabelle 3: Übersicht über den Umsetzungsgrad | 6 |
| Tabelle 4: Strukturbeschreibung der Einrichtungen..... | 21 |
| Tabelle 5: Variablen zur regionalen Pflichtversorgung | 23 |
| Tabelle 6: Charakterisierung der Einrichtungen | 25 |
| Tabelle 7 (29): Darstellung der auswertbaren Grundgesamtheit je Kapitel (nach Anwendung der Ein- und Ausschlusskriterien) in der differenzierten Einrichtung der Erwachsenenpsychiatrie | 28 |
| Tabelle 8: Verteilung der Behandlungsbereiche bei Einrichtungen mit und ohne Inanspruchnahme der Übergangsregel gemäß § 16 Abs. 9 | 29 |
| Tabelle 9 (29): Anzahl der Behandlungstage je Behandlungsbereich | 30 |
| Tabelle 10 (29): STICHPROBE: Patientenbelegung pro Stationstyp | 32 |
| Tabelle 11 (29): Auswertungen zum Korridor nach Einrichtungsgröße..... | 33 |
| Tabelle 12 (29): Erfüllung der Mindestvorgaben gemäß § 7 Abs. 4 PPP-RL..... | 34 |
| Tabelle 13 (29): Umsetzungsgrade in der differenzierten Einrichtung Erwachsenenpsychiatrie; Definition „reine Tageskliniken“: Einrichtungen, die in A2.1 des Nachweises Planplätze der teilstationären Versorgung und keine Planbetten der vollstationären Versorgung angegeben haben; Anzahl eingeschlossener Einrichtungen = x, Anzahl ausgeschlossener Einrichtungen = y..... | 38 |
| Tabelle 14 (29): Mittlerer Umsetzungsgrad aller Berufsgruppen (stratifiziert) über alle Einrichtungen..... | 39 |
| Tabelle 15 (29): Übersicht über den Umsetzungsgrad nach Einrichtungsgröße..... | 44 |
| Tabelle 16 (29): Erfüllung der Mindestvorgaben nach Einrichtungsgröße | 45 |
| Tabelle 17 (29): Übersicht über den Umsetzungsgrad nach Angabe regionaler Pflichtversorgung | 46 |
| Tabelle 18 (29): Erfüllung der Mindestvorgaben, nach Angabe regionaler Pflichtversorgung | 47 |
| Tabelle 19 (29): Umsetzungsgrad (in Prozent) je Berufsgruppe..... | 50 |
| Tabelle 20 (29): Berufsgruppenspezifische Übersicht über die tatsächliche Personalausstattung (VKS-Ist) und die geforderte Mindestpersonalausstattung (VKS-Mind) | 52 |
| Tabelle 21 (29): Verteilung des Umsetzungsgrades je Berufsgruppe | 53 |
| Tabelle 22 (29): Umsetzungsgrad stratifiziert nach Einrichtungen mit und ohne Erfüllung einer Mindestvorgabe je Berufsgruppe | 54 |

Tabelle 23A (29): **STICHPROBE:** Umsetzungsgrad ≥ 90 % [Q1 und Q2 2024: 95 %] je Stationstyp in der differenzierten Einrichtung Erwachsenenpsychiatrie. Konzeptstation für **Allgemeinpsychiatrie** 59

Tabelle 24S (29): **STICHPROBE:** Umsetzungsgrad ≥ 90 % [Q1 und Q2 2024: 95 %] je Stationstyp in der differenzierten Einrichtung Erwachsenenpsychiatrie. Konzeptstation für **Suchterkrankungen** 60

Tabelle 25G (29): **STICHPROBE:** Umsetzungsgrad ≥ 90 % [Q1 und Q2 2024: 95 %] je Stationstyp in der differenzierten Einrichtung Erwachsenenpsychiatrie. Konzeptstation für **Gerontopsychiatrie** 61

Tabelle 26 (29): Verteilung des Umsetzungsgrades je Anteil Intensivbehandlungstage an den Gesamtbehandlungstagen berufsgruppenübergreifend 62

Tabelle 27 (29): Erfüllung der Mindestvorgaben nach Anteil der Intensivbehandlungstage an den Gesamtbehandlungstagen 63

Tabelle 28 (29): Durchschnittliche Personalausstattung, Mindestvorgabe und Erfüllung pflegerischer Nachtdienst 65

Tabelle 29 (29): Anzahl der Einrichtungen, die die Mindestvorgaben nicht erfüllt haben und Angabe der Ausnahmetatbestände 69

Tabelle 30 (29): Ausnahmetatbestand und Mindestvorgaben 69

Tabelle 31 (29): Ausnahmetatbestand 1 (kurzfristige krankheitsbedingte Personalausfälle) 69

Tabelle 32 (29): Ausnahmetatbestand 1: Gründe für Abweichungen 70

Tabelle 33 (29): Ausnahmetatbestand 2 (kurzfristig stark erhöhte Anzahl von Patientinnen und Patienten) 70

Tabelle 34 (29): Ausnahmetatbestand 3 (gravierende strukturelle oder organisatorische Veränderungen) 70

Tabelle 35 (29): Ausnahmetatbestand 3: Auswirkungen auf die Behandlungsleistungen 71

Tabelle 36 (29): Ausnahmetatbestand 3: Auswirkungen auf die Personalausstattung 71

Tabelle 37 (29): Ausnahmetatbestand 3: Gründe für Abweichungen 71

Tabelle 38 (29): Ausnahmetatbestand 4: Tageskliniken, die die Mindestvorgaben im darauffolgenden oder übernächsten Quartal wieder einhalten 72

Tabelle 39 (29): Ausnahmetatbestand 4 (Stratifizierung) 72

Tabelle 40 (29): Anrechnung von Fach- oder Hilfskräften im Tagdienst 73

Tabelle 41 (29): Anrechnung von Fach- oder Hilfskräften je Berufsgruppe im Tagdienst 75

Tabelle 42 (29): Anrechnung Fach- oder Hilfskräften nach Größe der Einrichtung und je Berufsgruppe im Tagdienst 78

Tabelle 43 (29): Anrechnung von Fachkräften anderer Berufsgruppen nach PPP-RL 81

Tabelle 44 (29): Anrechnung von Fachkräften ohne direktes Beschäftigungsverhältnis 82

Tabelle 45 (29): Anrechnung von Fachkräften oder Hilfskräften aus Nicht-PPP-RL-Berufsgruppen 83

Tabelle 46a (29): Qualifikation der ÄrztInnen und ärztliche PsychotherapeutInnen 83

Tabelle 47b (29): Qualifikation der Pflegefachpersonen 83

| | |
|--|-----|
| Tabelle 48c (29): Qualifikation der PsychotherapeutInnen und PsychologInnen | 84 |
| Tabelle 49d (29): Qualifikation der SpezialtherapeutInnen | 84 |
| Tabelle 50e (29): Qualifikation der BewegungstherapeutInnen und PhysiotherapeutInnen..... | 84 |
| Tabelle 51f (29): Qualifikation der SozialarbeiterInnen, SozialpädagogInnen und HeilpädagogInnen..... | 85 |
| Tabelle 52h (29): Qualifikation der GenesungsbegleiterInnen in der differenzierten Einrichtung Erwachsenenpsychiatrie; Anzahl eingeschlossener Einrichtungen = x, Anzahl ausgeschlossener Einrichtungen = y. | 85 |
| Tabelle 53: Dokumentationspflicht und Vollständigkeit der Angaben | 88 |
| Tabelle 54: Übersicht zur Vollständigkeit ausgewählter Angaben | 92 |
| Tabelle 55 (29): Auswertbare, fehlende und implausible Daten..... | 94 |
| Tabelle 56: Ergänzende Darstellung zu Tabelle 5 zu Variablen zur regionalen Pflichtversorgung | 96 |
| Tabelle 57 (29): Anzahl der Stationen je Einrichtung..... | 97 |
| Tabelle 58 (29): Anzahl der Behandlungstage je Behandlungsbereich..... | 99 |
| Tabelle 59 (29): STICHPROBE : Mittlere Behandlungstage sowie der Anteil der Behandlungstage (in Prozent) an den Gesamtbehandlungstagen je Behandlungsbereich und Stationstyp | 102 |
| Tabelle 60 (29): Differenzierte Auswertungen zum Korridor..... | 104 |
| Tabelle 61 (29): Mittlerer Umsetzungsgrad aller Berufsgruppen (stratifiziert) über alle Einrichtungen..... | 105 |
| Tabelle 62 (29): Umsetzungsgrad pro Berufsgruppe und Gesamt im Verlauf | 110 |
| Tabelle 63 (29): Umsetzungsgrad pro Berufsgruppe und Gesamt im Längsschnitt-Verlauf | 111 |
| Tabelle 64 (29): Berufsgruppenspezifische Übersicht über die tatsächliche Personalausstattung (VKS-Ist) und die geforderte Mindestpersonalausstattung (VKS- Mind) | 112 |
| Tabelle 65 (29): Verteilung des Umsetzungsgrades je Anteil Intensivbehandlungstage pro Berufsgruppe | 113 |
| Tabelle 66 (29): STICHPROBE : Umsetzungsgrad je Anteil Intensivbehandlungstage an den Gesamtbehandlungstagen berufsgruppenübergreifend..... | 116 |
| Tabelle 67 (29): STICHPROBE : Umsetzungsgrad je Anteil Intensivbehandlungstage pro Berufsgruppe | 117 |
| Tabelle 68 (29): Übersicht zur Auswertungsgrundgesamtheit Nacht | 119 |
| Tabelle 69 (29): Anteil der Nächte pro Quartal mit Erfüllung der Mindestvorgaben in der differenzierten Einrichtung Erwachsenenpsychiatrie, Ergänzende Darstellung zu Abbildung 17; Anzahl eingeschlossener Einrichtungen = x, Anzahl ausgeschlossener Einrichtungen = y..... | 120 |
| Tabelle 70A (29): STICHPROBE : Konzeptstation für Allgemeinpsychiatrie . Mittlere Personalausstattung im Nachtdienst (mittlere bzw. mediane VKS-Ist je Nacht) pro Stationstyp..... | 122 |

| | |
|--|-----|
| Tabelle 71S (29): STICHPROBE : Konzeptstation für Suchterkrankungen : Mittlere Personalausstattung im Nachtdienst (mittlere bzw. mediane VKS-Ist je Nacht) pro Stationstyp..... | 123 |
| Tabelle 72G (29): STICHPROBE : Konzeptstation für Gerontopsychiatrie : Mittlere Personalausstattung im Nachtdienst (mittlere bzw. mediane VKS-Ist je Nacht) pro Stationstyp..... | 124 |
| Tabelle 73: Fragen zur Offenlegung von Interessenskonflikten (Expertengruppe)..... | 126 |
| Tabelle 74: Beantwortung der Fragen zur Offenlegung von Interessenskonflikten durch die Teilnehmerinnen und Teilnehmer der Expertengruppe. | 127 |

Abbildungsverzeichnis

| | |
|--|-----|
| Abbildung 1 (29): Anteil der Behandlungstage je Behandlungsbereich | 31 |
| Abbildung 2 (29): Berufsgruppenübergreifender Umsetzungsgrad und Erfüllung der Mindestvorgaben | 34 |
| Abbildung 3 (29): Erfüllung der Mindestvorgaben gemäß §7 Abs. 4 PPP-RL und Angabe von Ausnahmetatbeständen | 35 |
| Abbildung 4 (29): Berufsgruppenübergreifender Umsetzungsgrad und Erfüllung der Mindestvorgaben (longitudinale Darstellung)..... | 35 |
| Abbildung 5 (29): Berufsgruppenübergreifender Umsetzungsgrad und Erfüllung der Mindestvorgaben (longitudinale Darstellung)..... | 36 |
| Abbildung 6 (29): Berufsgruppenübergreifender Umsetzungsgrad und Erfüllung der Mindestvorgaben (longitudinale Darstellung)..... | 36 |
| Abbildung 7 (29): Umsetzungsgrade in den Einrichtungen mit erfüllten Mindestanforderungen | 37 |
| Abbildung 8 (29): Umsetzungsgrade in den Einrichtungen ohne erfüllten Mindestanforderungen..... | 37 |
| Abbildung 9 (29): Mittlerer Umsetzungsgrad aller Berufsgruppen (stratifiziert) | 40 |
| Abbildung 10 (29): Umsetzungsgrad im Verlauf | 41 |
| Abbildung 11 (29): Umsetzungsgrad im Verlauf (ohne rein tagesklinische Einrichtungen) | 42 |
| Abbildung 12 (29): Umsetzungsgrad im Verlauf in den reinen Tageskliniken..... | 43 |
| Abbildung 13 (29): Bundesweiter Umsetzungsgrad pro Berufsgruppe | 48 |
| Abbildung 14 (29): Bundesweiter Umsetzungsgrad pro Berufsgruppe im Verlauf..... | 49 |
| Abbildung 15 (29): Verteilungsdarstellung des Umsetzungsgrades pro Berufsgruppe a-f | 51 |
| Abbildung 16 (29): Verteilung des mittleren berufsgruppenspezifischer Umsetzungsgrades je Anteil Intensivbehandlungstage an den Gesamtbehandlungstagen pro Berufsgruppe | 64 |
| Abbildung 17 (29): Verlaufsdarstellung Anteil der Nächte pro Quartal mit Erfüllung der Mindestvorgaben in der differenzierten Einrichtung Erwachsenenpsychiatrie, Ergänzende Darstellung in Tabelle 69 im Anhang. | 68 |
| Abbildung 18 (29): Verlaufsdarstellung Anteil an Einrichtungen mit Erfüllung und Nichterfüllung der Mindestvorgabe in mehr als 90 % der Nächte in der differenzierten Einrichtung Erwachsenenpsychiatrie. | 68 |
| Abbildung 19 (29): Verteilung der Anrechnungsanteile Gesamt je Berufsgruppe | 74 |
| Abbildung 20(29): Umsetzungsgrad im Verlauf (Längsschnitt)..... | 105 |
| Abbildung 21(29): Umsetzungsgrad pro Berufsgruppe im Verlauf (Längsschnitt)..... | 109 |

Glossar

| Begriff | Bedeutung |
|----------------------------|---|
| Differenzierte Einrichtung | Differenzierte Einrichtung gemäß § 2 Abs. 5 PPP-RL (Erwachsenenpsychiatrie, Kinder- und Jugendpsychiatrie oder Psychosomatik) |
| Standort | Standort zugehörig einer Institution. Ein Standort kann bis zu drei differenzierte Einrichtungen aufweisen |
| Tagesklinik | Definition „reine Tageskliniken“: Einrichtungen, die in A2.1 des Nachweises Planplätze der teilstationären Versorgung und keine Planbetten der vollstationären Versorgung angegeben haben |

1 Einführung

1.1 Hintergrund

Inhalt der PPP-RL ist zum einen, die laut Richtlinie definierten Personalmindestvorgaben mit der tatsächlichen Personalausstattung zu vergleichen und auf Einrichtungsebene (Erwachsenenpsychiatrie, Kinder- und Jugendpsychiatrie sowie Psychosomatik) sowie auf Ebene der verschiedenen Berufsgruppen einen Umsetzungsgrad der Personalmindestvorgaben zu berechnen und daraus abzuleiten, ob die Mindestvorgaben auf Einrichtungsebene erfüllt wurden. Die Personalmindestvorgaben einer Einrichtung sind laut Richtlinie erfüllt, wenn keine der Berufsgruppen diesen Umsetzungsgrad (cave: für den vorgegebenen Umsetzungsgrad ist die Übergangsregelung gemäß § 16 Abs. 1 zu beachten) unterschreitet (§ 7 Abs. 4 PPP-RL). Zum anderen sollen weitere Strukturdaten erhoben werden, die der datengestützten Weiterentwicklung (Anpassung bzw. Neuentwicklung) einiger Bereiche der Richtlinie dienen sollen, wie zum Beispiel die Mindestvorgaben für die Psychosomatik oder die Mindestpersonalausstattung für den Nachtdienst (§ 14 Abs. 2 PPP-RL). Für das Erfassungsjahr 2023 ist gemäß § 16 Abs. 8 PPP-RL vorgesehen, dass Teil B der Anlage 3 nur von einer repräsentativen Stichprobe von 5% der Einrichtungen ausgefüllt wird.

1.2 Methode

Die PPP-RL legt in §11 Abs. 10 den Rahmen der Auswertungen fest:

„(10) Das IQTIG übermittelt dem G-BA die Ergebnisse jährlich bis zum 15. Mai des dem jeweiligen Erfassungsjahr folgenden Jahres in Form eines Jahresberichts. Der Jahresbericht hat die Mindestvorgaben für die Personalausstattung und die tatsächliche Personalausstattung sowie den Umsetzungsgrad differenziert nach Erwachsenenpsychiatrie, Psychosomatik sowie Kinder- und Jugendpsychiatrie und Berufsgruppen sowie die für die Nichteinhaltung der Mindestvorgaben genannten Gründe zu umfassen. Der Bericht wird vom G-BA veröffentlicht.“

§11 Abs. 13 Satz 4 der PPP-RL legt davon abweichend die Erstellung und Übermittlung von Quartalsberichten bis einschließlich zum Erfassungsjahr 2024 fest. Die durch die Häuser anzuwendenden Berechnungen sind in §§ 6–8 der Richtlinie geregelt.

Alle Auswertungen werden deskriptiv dargestellt, die genauen Ein- und Ausschlusskriterien sowie Berechnungsvorschriften zu jeder Auswertung sind dem Auswertungs- und Berichtskonzept zu entnehmen. Hier wird nur eine allgemeine Verortung gegeben.

Generelle Einschlusskriterien

Eingeschlossen werden alle psychiatrischen und psychosomatischen Einrichtungen der stationären Versorgung, die innerhalb definierter Zeiträume gemäß PPP-RL Quartalsdaten über das PPP-Webportal zur Auswertung bereitstellen. In die Quartalsberichte (gemäß §11 (13) 4. der PPP-RL) eingeschlossen werden die Daten des jeweiligen Berichtsquartals, darüber hinaus im Verlauf

eines Jahres ggf. Kennwerte der vorangegangenen Quartale. Der einbezogene Datenstand ist regelmäßig der am Ende der Korrekturfrist gemäß PPP-RL. Verschiebt sich die Erstellung eines Quartalsberichts infolge der Verzögerung in vorgelagerten notwendigen Prozessen wird - wenn dadurch verfügbar - der finale Datenstand am Ende der Lieferfrist nach §13 Absatz 8 der PPP-RL herangezogen. "Verfügbar" ist der aktuelle und damit definiert der letzte eingegangene Datensatz eines Standorts am Ende einer Frist. Eine dokumentierte differenzierte Einrichtung fließt nur dann in die Auswertungen ein, wenn für sie mindestens eine Station (derselben differenzierten Einrichtung) dokumentiert wurde.

Für das Erfassungsjahr 2023 ist gemäß § 16 Abs. 8 PPP-RL vorgesehen, dass Teil B der Anlage 3 nur von einer repräsentativen Stichprobe von 5% der Einrichtungen ausgefüllt wird. Die statistische Unsicherheit der Stichprobenergebnisse wird über Konfidenzintervalle berücksichtigt.

Die Mindestanforderungen gemäß § 7 Abs. 4 gelten, trotz der Einhaltung des geforderten Umsetzungsgrades in jeder Berufsgruppe, als nicht erfüllt, wenn

- die Bedingungen zur Anrechenbarkeit von Berufsgruppen auf die PPP-RL-Berufsgruppen gemäß § 8 PPP-RL generell nicht eingehalten werden (beispielsweise Anrechnung von Berufsgruppe d auf a oder Anrechnung von Nicht-PPP-RL-Berufsgruppen auf Berufsgruppe a),
- die Summe der Anrechnungen auf eine Berufsgruppe in einer Einrichtung 100 Prozent des VKS-Ist der Berufsgruppe überschreitet,
- eine der Anrechnungen aus A5.1 sich nicht in A5.3 spiegelt,
- die Mindestanforderungen nur durch Überschreitung der Höchstgrenzen zur Anrechnung von Fremd- und Hilfspersonal gemäß § 8 Abs. 5 eingehalten werden.

Zur Herstellung der Vergleichbarkeit der verschiedenen Auswertungen und der erweiterten Aussagefähigkeit des Kapitels Umsetzungsgrad und Mindestvorgaben werden verschiedene Strategien in der Datenauswertung eingesetzt:

Zum einen wird eine Auswertungsgrundgesamtheit Umsetzungsgrad und Mindestvorgaben gebildet, so dass die eingeschlossenen Einrichtungen beziehungsweise Stationen der Erwachsenenpsychiatrie über alle Abbildungen und Tabellen gleich bleiben. Eine Datenanalyse auf Basis der Daten des 2. Quartals 2022 ergab hierzu, dass die Anwendung aller notwendigen Einschlusskriterien der Auswertungsgrundgesamtheit gegenüber der Mindestbedingung (plausibler Umsetzungsgrad auf ES A5.2) einen Verlust von weniger als 5 Prozent der auswertbaren Einrichtungen bedeutet, die ohne die für das gesamte Kapitel zusätzlich geltenden Einschränkungen auswertbar sind.

Stratifizierungen

Das Hauptaugenmerk der Auswertungen liegt auf Darstellungen zur tatsächlichen Personalausstattung, zum Umsetzungsgrad sowie zur Erfüllung der Mindestvorgaben. Dabei wird auch die Ebene der Berufsgruppen eingehend betrachtet.

Es werden neben der grundsätzlich getrennten Betrachtung der drei differenzierten Einrichtungen und darin der Berufsgruppen (a bis f) Stratifizierungen nach Größe der Standorte (vollstationäre (Plan-)Betten und teilstationäre (Plan-)Plätze in 5 Kategorien), nach dokumentierter landesrechtlicher Verpflichtung zur Versorgung (ja/nein), nach Anteilen an Intensivbehandlungstagen an allen Behandlungstagen (in 5 Kategorien) und nach Schwerpunkt der Behandlung (Konzeptstationen, 9 Kategorien) sowie nach Stationstypen (in 6 Kategorien) vorgenommen. Zudem wird für einzelne Auswertungen unterschieden zwischen Einrichtungen ohne rein tagesklinische Versorgung und Tageskliniken.

Berichtssystematik

Die Ergebnisse werden auf Bundesebene jeweils stratifiziert nach den Fachbereichen dargestellt. Dadurch können die Ergebnisse nach differenzierten Einrichtungen standortübergreifend dargestellt und mögliche Ansatzpunkte zur Weiterentwicklung der Richtlinie identifiziert werden.

Zu keiner Zeit werden über die rein strukturelle Betrachtung eines "Gesamt" im Kapitel "Strukturbeschreibung" hinaus die differenzierten Einrichtungen gemeinsam ausgewertet. Die gemeinsame Darstellung aller drei differenzierten Einrichtungen in den Strukturtabellen (Tabellen 1 bis 3) dient lediglich einem ersten Überblick. Die Begrifflichkeit "standortübergreifend" bezieht sich dadurch immer nur auf Einrichtungen eines Fachbereichs.

Einbezug fachlicher Expertise

Für die Interpretation der Auswertungen und Diskussion möglicher Limitationen der Dokumentation sowie der Daten wurden Expertinnen und Experten in einem Workshop zu Rate gezogen.

Für das Bewerbungsverfahren erfolgte eine Ausschreibung, welche auf der IQTIG-Homepage veröffentlicht und zusätzlich an die Verteiler der stellungnahmeberechtigten Organisationen nach PPP-RL sowie an den Medizinischen Dienst und die Patientenvertretung versandt wurde. Bei der Besetzung der Expertengruppe PPP lag der Fokus auf wissenschaftlich arbeitendem Personal oder Personal im Controlling, welches in psychiatrischen Kliniken der Erwachsenenpsychiatrie, Kinder- und Jugendpsychiatrie sowie Psychosomatik tätig ist und mit der zugrundeliegenden PPP-RL vertraut ist. Die Expertinnen und Experten wurden als Einzelpersonen für die Expertengruppe benannt. Alle Bewerberinnen und Bewerber hatten als Teil ihrer vollständigen Bewerbungsunterlagen eine unterzeichnete Vertraulichkeitserklärung sowie ein ausgefülltes und signiertes Formular über mögliche finanzielle und inhaltliche Interessenkonflikte vorzulegen. Die Bewerbungsunterlagen der Kandidatinnen und Kandidaten wurden über einen Kriterienkatalog nach fachlichen Punkten bewertet und bei positivem Votum an die interne Interessen-Konfliktkommission zur Prüfung weitergegeben. Die Prüfung von möglichen Interessenkonflikten erfolgt im Rahmen der vom Vorstand des IQTIG verabschiedeten und den Trägern des G-BA miterarbeiteten "Verfahrensregeln der Interessenkonflikt-Kommission des Instituts für Qualitätssicherung und Transparenz im Gesundheitswesen (IQTIG)" für alle Personen, die sich als Expertin oder Experte beim IQTIG bewerben. An die Bewerberinnen und Bewerber, deren Bewerbung ein positives

Prüfergebnis der Interessenkonflikt-Kommission erhielt, wurde anschließend eine Zusage versendet.

Die Zusammensetzung der Expertengruppe sowie die Ergebnisse der Fragen zur Offenlegung von Interessenkonflikten sind dem Anhang zu entnehmen.

1.3 Vollständige sowie plausible Datensätze und Bereiche

Dieser Abschnitt wird nach Vorliegen der Daten im jeweiligen Quartalsbericht angepasst. Die generellen Informationen zu dem Kapitel finden sich im beigefügten Auswertungs- und Berichtskonzept.

1.4 Datengrundlage

Dieser Abschnitt wird nach Vorliegen der Daten im jeweiligen Quartalsbericht angepasst. Die generellen Informationen zu dem Kapitel finden sich im beigefügten Auswertungs- und Berichtskonzept.

1.5 Datenqualität

Dieser Abschnitt wird nach Vorliegen der Daten im jeweiligen Quartalsbericht angepasst. Die generellen Informationen zu dem Kapitel finden sich im beigefügten Auswertungs- und Berichtskonzept.

1.6 Datenbereinigung

Dieser Abschnitt wird nach Vorliegen der Daten im jeweiligen Quartalsbericht angepasst. Die generellen Informationen zu dem Kapitel finden sich im beigefügten Auswertungs- und Berichtskonzept.

1.7 Limitationen

Dieser Abschnitt wird nach Vorliegen der Daten im jeweiligen Quartalsbericht angepasst. Die generellen Informationen zu dem Kapitel finden sich im beigefügten Auswertungs- und Berichtskonzept.

2 Ergebnisdarstellung

2.1 Allgemeine Auswertungen

Tabelle 4: Strukturbeschreibung der Einrichtungen, getrennt nach den differenzierten Einrichtungen für die Gesamtanzahl der dokumentierenden Einrichtungen (inkl. Einrichtungen der Stichprobe), sowie für die Stichprobe gemäß § 16 Abs. 8 PPP-RL.

| | Gesamt | Stichprobe Gesamt | Erwach- senenpsychi- atrie | Stichprobe Erwach- senenpsychi- atrie | Kinder- und Jugendpsy- chiarie | Stichprobe Kinder- und Jugendpsy- chiarie | Psychosoma- tik | Stichprobe Psychosoma- tik |
|---|-----------------|----------------------|----------------------------------|--|--------------------------------------|--|--------------------|----------------------------------|
| Anzahl der datenliefernden Einrich- tungen (%) | 1.383 (100,0 %) | 70 (100,0 %) | 798 (100,0 %) | 40 (100,0 %) | 309 (100,0 %) | 15 (100,0 %) | 276 (100,0 %) | 15 (100,0 %) |
| Anzahl der Einrichtung mit erstma- liger Datenlieferung (%) | | | | | | | | |
| Anzahl der im Vorquartal datenlie- fernden Einrichtungen ohne aktu- elle Datenlieferung (%) | 11 (0,8 %) | | 6 (0,8 %) | | 3 (1,0 %) | | 2 (0,7 %) | |
| Anzahl der Einrichtungen mit ge- schlossenen Bereichen (%) | 429 (31,0 %) | | 326 (40,9 %) | | 102 (33,0 %) | | 1 (0,4 %) | |
| Anzahl der Einrichtungen mit 24 Std. Präsenzdiensten (%) | 586 (42,4 %) | | 379 (47,5 %) | | 121 (39,2 %) | | 86 (31,2 %) | |
| Mittlere Anzahl an vollstationären Planbetten (MW) | 51,4 | | 68,0 | | 21,2 | | 37,6 | |
| Standardabweichung | 79,0 | | 95,6 | | 26,3 | | 45,8 | |

| | Gesamt | Stichprobe Gesamt | Erwach- senenpsychi- atrie | Stichprobe Erwach- senenpsychi- atrie | Kinder- und Jugendpsy- chiatry | Stichprobe Kinder- und Jugendpsy- chiatry | Psychosoma- tik | Stichprobe Psychosoma- tik |
|--|--------|----------------------|----------------------------------|--|--------------------------------------|--|--------------------|----------------------------------|
| Median | 23,0 | | 33,0 | | 9,5 | | 24,0 | |
| Minimum | 0,0 | | 0,0 | | 0,0 | | 0,0 | |
| Maximum | 628,0 | | 628,0 | | 128,0 | | 355,0 | |
| Mittlere Anzahl an teilstationären Planplätzen (MW) | 17,2 | | 21,4 | | 13,1 | | 9,5 | |
| Standardabweichung | 14,2 | | 15,1 | | 7,8 | | 12,1 | |
| Median | 16,0 | | 20,0 | | 12,0 | | 6,0 | |
| Minimum | 0,0 | | 0,0 | | 0,0 | | 0,0 | |
| Maximum | 131,0 | | 131,0 | | 64,0 | | 72,0 | |

Tabelle 5: Variablen zur regionalen Pflichtversorgung, getrennt nach den differenzierten Einrichtungen für die Gesamtanzahl der dokumentierenden Einrichtungen (inkl. Einrichtungen der Stichprobe), sowie für die Stichprobe gemäß § 16 Abs. 8 PPP-RL. Die Prozentangaben ab der dritten Zeile beziehen sich auf diejenigen Einrichtungen, die eine regionale Pflichtversorgung angegeben haben. Ergänzende Darstellungen finden sich im Anhang (Tabelle 56)

| | Gesamt | Stichprobe Gesamt | Erwachsenenpsychiatrie | Stichprobe Erwachsenenpsychiatrie | Kinder- und Jugendpsychiatrie | Stichprobe Kinder- und Jugendpsychiatrie | Psychosomatik | Stichprobe Psychosomatik |
|---|-------------------------|-------------------|------------------------|-----------------------------------|-------------------------------|--|---------------------|--------------------------|
| Datenliefernde Einrichtungen | 1.383 (100,0 %) | 70 (100,0 %) | 798 (100,0 %) | 40 (100,0 %) | 309 (100,0 %) | 15 (100,0 %) | 276 (100,0 %) | 15 (100,0 %) |
| Regionale Pflichtversorgung | 1.002/1.383 (72,5 %) | | 636/798 (79,7 %) | | 249/309 (80,6 %) | | 117/276 (42,4 %) | |
| Geschlossenen Bereiche | 429/1.002 (42,8 %) | | 326/636 (51,3 %) | | 102/249 (41,0 %) | | 1/117 (0,9 %) | |
| 24-h-Präsenzdienst | 586/1.002 (58,5 %) | | 379/636 (59,6 %) | | 121/249 (48,6 %) | | 86/117 (73,5 %) | |
| Mind. einen Behandlungstag mit gesetzlicher Unterbringung | 378/1.002 (37,7 %) | | 301/636 (47,3 %) | | 76/249 (30,5 %) | | 1/117 (0,9 %) | |
| Davon: Mittlere Anzahl von Behandlungstagen gesetzlicher Unterbringung (MW) | 373,5 (n=378) | | 588,3 (n=301) | | 136,6 (n=76) | | 21,5 (n=1) | |
| Standardabweichung | 1.278,7 | | 1.625,5 | | 433,0 | | 203,0 | |
| Median | 0,0 | | 0,0 | | 0,0 | | 0,0 | |
| Minimum | 0,0 | | 0,0 | | 0,0 | | 0,0 | |

| | Gesamt | Stichprobe Gesamt | Erwach- senenpsychi- atrie | Stichprobe Erwach- senenpsychi- atrie | Kinder- und Jugendpsy- chiarie | Stichprobe Kinder- und Jugendpsy- chiarie | Psychosoma- tik | Stichprobe Psy- chosomatik |
|--|-----------------------|----------------------|----------------------------------|--|--------------------------------------|--|--------------------|-------------------------------|
| Maximum | 19.575,0 | | 19.575,0 | | 4.066,0 | | 1.990,0 | |
| Mind. einen Behandlungstag mit landesrechtlicher Ver- pflichtung zur Aufnahme | 383/1.002 (38,2 %) | | 284/636 (44,7 %) | | 62/249 (24,9 %) | | 37/117 (31,6 %) | |
| Davon: Mittlere Anzahl von Be- handlungstagen landesrechtli- cher Verpflichtung zur Auf- nahme (MW) | 1.473,5 (n=383) | | 2.146,4 (n=284) | | 661,6 (n=62) | | 448,5 (n=37) | |
| Standardabweichung | 4.005,7 | | 5.048,6 | | 1.467,5 | | 1.165,5 | |
| Median | 0,0 | | 0,0 | | 0,0 | | 0,0 | |
| Minimum | 0,0 | | 0,0 | | 0,0 | | 0,0 | |
| Maximum | 43.369,0 | | 43.369,0 | | 11.756,0 | | 8.836,0 | |

Tabelle 6: Charakterisierung der Einrichtungen getrennt nach den differenzierten Einrichtungen für die Gesamtanzahl der dokumentierenden Einrichtungen (inkl. Einrichtungen der Stichprobe), sowie für die Stichprobe gemäß § 16 Abs. 8 PPP-RL. Der Raumtyp wurde über die Raumabgrenzungen des Bundesinstituts für Bau-, Stadt- und Raumforschung definiert. Ausschließlich teilstationäre Versorgung wurde definiert über die Angabe von mind. einem Behandlungsplatz und keinem Bett. Die Anbindung an ein größeres Krankenhaus wird darüber operationalisiert, ob die betrachtete Einrichtung zu einem Krankenhaus (IK-Nummer) gehört, zu dem eine Einrichtung gemäß PPP-RL mit mindestens 25 Betten gehört

| | | Gesamt | Stichprobe Gesamt | Erwach- senenpsy- chiarie | Stichprobe Erwach- senenpsy- chiarie | Kinder- und Jugendpsy- chiarie | Stichprobe Kinder- und Jugendpsy- chiarie | Psychoso- matik | Stichprobe Psychoso- matik |
|-------------------------------|-----------------------|-----------------------|----------------------|---------------------------------|---|--------------------------------------|--|---------------------|----------------------------------|
| Raumtyp | Stadt | 835/1.383 (60,4 %) | | 484/798 (60,7 %) | | 185/309 (59,9 %) | | 166/276 (60,1 %) | |
| | Land | 548/1.383 (39,6 %) | | 314/798 (39,3 %) | | 124/309 (40,1 %) | | 110/276 (39,9 %) | |
| Ausschließlich Tagesklinik | Ja | 536/1.383 (38,8 %) | | 356/798 (44,6 %) | | 148/309 (47,9 %) | | 32/276 (11,6 %) | |
| | Nein | 831/1.383 (60,1 %) | | 431/798 (54,0 %) | | 158/309 (51,1 %) | | 242/276 (87,7 %) | |
| Größe | < 25 Betten/ Plätze | 529/1.383 (38,3 %) | | 274/798 (34,3 %) | | 162/309 (52,4 %) | | 93/276 (33,7 %) | |
| | 25-49 Betten/ Plätze | 838/1.383 (60,6 %) | | 513/798 (64,3 %) | | 144/309 (46,6 %) | | 181/276 (65,6 %) | |
| | 50-99 Betten/Plätze | 529/1.383 (38,3 %) | | 274/798 (34,3 %) | | 162/309 (52,4 %) | | 93/276 (33,7 %) | |
| | 100-249 Betten/Plätze | 838/1.383 (60,6 %) | | 513/798 (64,3 %) | | 144/309 (46,6 %) | | 181/276 (65,6 %) | |

| | | Gesamt | Stichprobe Gesamt | Erwach- senenpsy- chiarie | Stichprobe Erwach- senenpsy- chiarie | Kinder- und Jugendpsy- chiarie | Stichprobe Kinder- und Jugendpsy- chiarie | Psychoso- matik | Stichprobe Psychoso- matik |
|---|---------------------|-------------------------|----------------------|---------------------------------|---|--------------------------------------|--|---------------------|----------------------------------|
| | ≥ 250 Betten/Plätze | 529/1.383 (38,3 %) | | 274/798 (34,3 %) | | 162/309 (52,4 %) | | 93/276 (33,7 %) | |
| Anbindungen an einen größeren Standort (nur kleine Einrichtun- gen) | Ja | 462/529 (87,3 %) | | 244/274 (89,1 %) | | 142/162 (87,7 %) | | 76/93 (81,7 %) | |
| | Nein | 67/529 (12,7 %) | | 30/274 (10,9 %) | | 20/162 (12,3 %) | | 17/93 (18,3 %) | |
| Modellvorhaben nach § 64 SGB V | Ja | 67/1.383 (4,8 %) | | 46/798 (5,8 %) | | 15/309 (4,9 %) | | 6/276 (2,2 %) | |
| | Nein | 1.316/1.383 (95,2 %) | | 752/798 (94,2 %) | | 294/309 (95,1 %) | | 270/276 (97,8 %) | |
| Wenn Modellvor- haben nach § 64 SGB V: Anteil an der Gesamt- versorgung | > 25 % | 34/67 (50,7 %) | | 25/46 (54,3 %) | | 7/15 (46,7 %) | | 2/6 (33,3 %) | |
| | 25 % - <75 % | 8/67 (11,9 %) | | 2/46 (4,3 %) | | 5/15 (33,3 %) | | 1/6 (16,7 %) | |
| | 75 % - < 100 % | 0/67 (0,0 %) | | 0/46 (0,0 %) | | 0/15 (0,0 %) | | 0/6 (0,0 %) | |
| | 100 % | 25/67 (37,3 %) | | 19/46 (41,3 %) | | 3/15 (20,0 %) | | 3/6 (50,0 %) | |

| | | Gesamt | Stichprobe Gesamt | Erwach- senenpsy- chiarie | Stichprobe Erwach- senenpsy- chiarie | Kinder- und Jugendpsy- chiarie | Stichprobe Kinder- und Jugendpsy- chiarie | Psychoso- matik | Stichprobe Psychoso- matik |
|----------------------------------|----------------|-------------------------|----------------------|---------------------------------|---|--------------------------------------|--|---------------------|----------------------------------|
| Bezugsjahr der Mindestvorgabe | Vorjahr | 46/1.383 (3,3 %) | | 25/798 (3,1 %) | | 13/309 (4,2 %) | | 8/276 (2,9 %) | |
| | aktuelles Jahr | 1.206/1.383 (87,2 %) | | 766/798 (96,0 %) | | 289/309 (93,5 %) | | 151/276 (54,7 %) | |

3 Ergebnisse der Erwachsenenpsychiatrie

Tabelle 7 (29): Darstellung der auswertbaren Grundgesamtheit je Kapitel (nach Anwendung der Ein- und Ausschlusskriterien) in der differenzierten Einrichtung der Erwachsenenpsychiatrie

| Kapitel | Auswertbar (Anteil [%]) | Nicht auswertbar (Anteil [%]) |
|--|-------------------------|-------------------------------|
| Kapitel 2.1 Allgemeine Auswertungen | | |
| Kapitel 3.1 Behandlungstage, Behandlungsbereiche und Stationstypen | | |
| Kapitel 3.2 Auswertung zum Korridor | | |
| Kapitel 3.3x Mindestvorgaben und Umsetzungsgrad im Tagdienst | | |
| Kapitel 3.4 Mindestvorgaben und Personalausstattung im Nachtdienst | | |
| Kapitel 3.5 Ausnahmetatbestände | | |
| Kapitel 3.6.1 Anrechnung von Fach- oder Hilfskräften | | |
| Kapitel 3.6.2/3 Anrechnung von Fach- oder Hilfskräften | | |
| Kapitel 3.7 Qualifikation des therapeutischen Personals | | |

3.1 Behandlungstage, Behandlungsbereiche und Stationstypen

Tabelle 8: Verteilung der Behandlungsbereiche bei Einrichtungen mit und ohne Inanspruchnahme der Übergangsregel gemäß § 16 Abs. 9

| Behandlungsbereich | Verteilung Behandlungstage | |
|--|---|------------------------------------|
| | Inanspruchnahme der Übergangsregel gemäß § 16 Abs. 9 (n = xx) | Erhebung gemäß § 6 Abs. 3 (n = xx) |
| Erwachsenenpsychiatrie Gesamt | 100,0 % | 100,0 % |
| A – Allgemeine Psychiatrie | 66,8 % | 60,5 % |
| A1 – Regelbehandlung | 39,2 % | 32,2 % |
| A2 – Intensivbehandlung | | |
| A6 – Tagesklinische Behandlung | | |
| A7 – Psychosomatisch-psychotherapeutische und psychotherapeutische Komplexbehandlung | | |
| A8 – Psychosomatisch-psychotherapeutische und psychotherapeutische Komplexbehandlung teilstationär | | |
| A9 – Stationsäquivalente Behandlung | | |
| S – Abhängigkeitskranke | 14,8 % | 20,9 % |
| S1 – Regelbehandlung | | |
| S2 – Intensivbehandlung | | |
| S6 – Tagesklinische Behandlung | | |
| S9 – Stationsäquivalente Behandlung | | |
| G – Gerontopsychiatrie | | |
| G1 – Regelbehandlung | | |
| G2 – Intensivbehandlung | | |
| G6 – Tagesklinische Behandlung | | |

| | | |
|-------------------------------------|--|--|
| G9 – Stationsäquivalente Behandlung | | |
|-------------------------------------|--|--|

Tabelle 9 (29): Anzahl der Behandlungstage je Behandlungsbereich gemäß § 3 PPP-RL des aktuellen Quartals über alle Einrichtungen in der differenzierten Einrichtung Erwachsenenpsychiatrie. Dargestellt wird zudem der jeweilige Anteil der Behandlungstage des jeweiligen Behandlungsbereichs an den Gesamtbehandlungstagen

| Behandlungsbereich | Anzahl einfließende Einrichtungen (n) | Anzahl Behandlungstage (%) |
|--|---------------------------------------|----------------------------|
| Erwachsenenpsychiatrie Gesamt | 791 | 5.080.147 (100,0 %) |
| A – Allgemeine Psychiatrie | 774 | 3.392.918 (66,8 %) |
| A1 – Regelbehandlung | 440 | 1.991.638 (39,2 %) |
| A2 – Intensivbehandlung | 380 | 426.832 (8,4 %) |
| A6 – Tagesklinische Behandlung | 693 | 725.197 (14,3 %) |
| A7 – Psychosomatisch-psychotherapeutische und psychotherapeutische Komplexbehandlung | 86 | 96.344 (1,9 %) |
| A8 – Psychosomatisch-psychotherapeutische und psychotherapeutische Komplexbehandlung teilstationär | 54 | 25.901 (0,5 %) |
| A9 – Stationsäquivalente Behandlung | 37 | 24.216 (0,5 %) |
| S – Abhängigkeitskranke | 406 | 751.351 (14,8 %) |
| S1 – Regelbehandlung | 373 | 429.660 (8,5 %) |
| S2 – Intensivbehandlung | 344 | 275.849 (5,4 %) |
| S6 – Tagesklinische Behandlung | 109 | 31.692 (0,6 %) |
| S9 – Stationsäquivalente Behandlung | 9 | 649 (0,01 %) |
| G – Gerontopsychiatrie | 515 | 935.878 (18,4 %) |
| G1 – Regelbehandlung | 402 | 529.187 (10,4 %) |
| G2 – Intensivbehandlung | 355 | 328.590 (6,5 %) |
| G6 – Tagesklinische Behandlung | 259 | 58.876 (1,2 %) |
| G9 – Stationsäquivalente Behandlung | 26 | 4.784 (0,1 %) |



Abbildung 1 (29): Anteil der Behandlungstage je Behandlungsbereich an den Gesamtbehandlungstagen Allgemeinpsychiatrie, Suchterkrankungen oder Gerontopsychiatrie in der differenzierten Einrichtung Erwachsenenpsychiatrie; Anzahl einbezogener Einrichtungen $n = x$, Anzahl ausgeschlossener Einrichtungen $n = y$

Tabelle 10 (29): **STICHPROBE:** Patientenbelegung pro Stationstyp in der differenzierten Einrichtung der Erwachsenenpsychiatrie.; Anzahl eingeschlossener Stationen = x, Anzahl ausgeschlossener Stationen = y.

| | n | MW | SD | Median | Minimum | Maximum | 25. Perzentil | 75. Perzentil |
|---|---|----|----|--------|---------|---------|---------------|---------------|
| geschützte Akut- bzw. Intensivstation (A) | | | | | | | | |
| fakultativ geschlossene Station (B) | | | | | | | | |
| offene, nicht elektive Station (C) | | | | | | | | |
| Station mit geschützten Bereichen (D) | | | | | | | | |
| elektive offene Station(E) | | | | | | | | |
| Einheit m. innovativem Behandlungskonzept (F) | | | | | | | | |
| Gesamt (alle Stationstypen) | | | | | | | | |

3.2 Auswertung zum Korridor

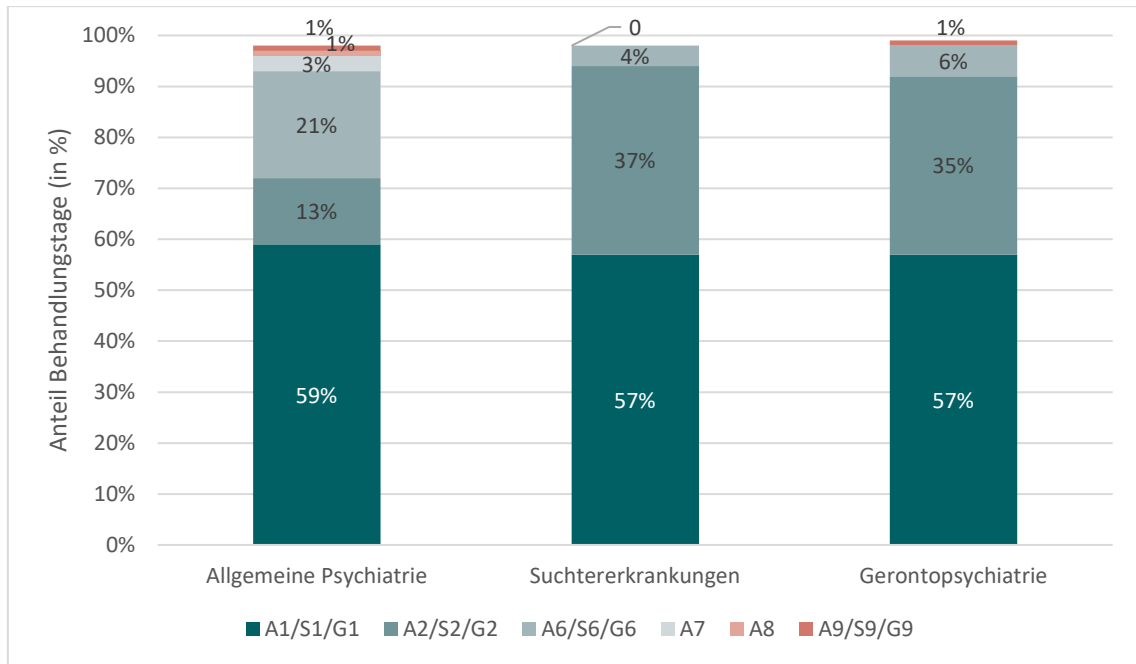
Tabelle 11 (29): Auswertungen zum Korridor nach Einrichtunggröße in der differenzierten Einrichtung Erwachsenenpsychiatrie: Weicht die tatsächliche Anzahl der Behandlungstage in mindestens einem Behandlungsbereich um mehr als 2,5 Prozent über oder unter der nach § 6 Absatz 3 ermittelten Anzahl der Behandlungstage des Vorjahres ab, erfolgt die Ermittlung der Mindestvorgaben abweichend auf der Basis der tatsächlichen Anzahl der Behandlungstage und Patienteneinstufungen des laufenden Quartals. Die prozentuale Abweichung bezieht sich jeweils auf die Tage des Behandlungsbereichs einer Einrichtung, der die größte Abweichung aufweist (ein abweichender Bereich ausreicht, um für alle Bereiche die Mindestvorgaben anhand der aktuellen Behandlungstage und Stichtage berechnen zu müssen). Die Größe der Einrichtung wird bemessen anhand der angegebenen vollstationären Betten und teilstationären Plätze; Anzahl eingeschlossener Einrichtungen = x, Anzahl ausgeschlossener Einrichtungen = y

| Abweichung der Behandlungstage zum Vorjahresquartal | Anzahl Betten/Plätze der Einrichtung | | | | | |
|---|--------------------------------------|-------------------|-------------------|---------------------|-------------------|---------------------|
| | < 25 | 25-49 | 50-99 | 100-249 | ≥ 250 | Gesamt |
| ≤ 2,5 % | 20/200 (10,0 %) | 8/81 (9,9 %) | 5/91 (5,5 %) | 10/151 (6,6 %) | 1/45 (2,2 %) | 44/568 (7,7 %) |
| > 2,5 % - ≤ 5 % | 9/200 (4,5 %) | 3/81 (3,7 %) | 5/91 (5,5 %) | 8/151 (5,3 %) | 4/45 (8,9 %) | 29/568 (5,1 %) |
| > 5 % - ≤ 10 % | 14/200 (7,0 %) | 10/81 (12,3 %) | 5/91 (5,5 %) | 13/151 (8,6 %) | 5/45 (11,1 %) | 47/568 (8,3 %) |
| > 10 % | 157/200 (78,5 %) | 60/81 (74,1 %) | 76/91 (83,5 %) | 120/151 (79,5 %) | 35/45 (77,8 %) | 448/568 (78,9 %) |

3.3 Mindestvorgaben und Umsetzungsgrad im Tagdienst

Tabelle 12 (29): Erfüllung der Mindestvorgaben gemäß § 7 Abs. 4 PPP-RL in der differenzierten Einrichtung Erwachsenenpsychiatrie; Anzahl eingeschlossener Einrichtungen = x

| Erfüllung der Mindestvorgaben gemäß § 7 Abs. 4 PPP-RL | Anzahl und Anteil von Einrichtungen |
|---|-------------------------------------|
| Mindestvorgaben gemäß § 7 Abs. 4 PPP-RL erfüllt | 369/724 (51,0 %) |
| Mindestvorgaben gemäß § 7 Abs. 4 PPP-RL nicht erfüllt | 355/724 (49,0 %) |
| Davon: Umsetzungsgrad in mindestens einer Berufsgruppe nicht erreicht | 331/355 (93,2 %) |
| Davon: Implausible oder fehlende Angaben | 24/355 (6,8 %) |

3.3.1 Mindestvorgaben und Umsetzungsgrad im Tagdienst Gesamt und nach tagesklinischen Einrichtungen



Abbildung 2 (29): Berufsgruppenübergreifender Umsetzungsgrad und Erfüllung der Mindestvorgaben in der differenzierten Einrichtung Erwachsenenpsychiatrie. Dargestellt sind die Werte für alle Einrichtungen sowie stratifiziert nach Einrichtungen der Erwachsenenpsychiatrie ohne rein tagesklinische Einrichtungen und für die reinen Tageskliniken; Definition „reine Tageskliniken“: Einrichtungen, die in A2.1 des Nachweises Planplätze der teilstationären Versorgung und keine Planbetten der vollstationären Versorgung angegeben haben; Anzahl eingeschlossener Einrichtungen = x, Anzahl ausgeschlossener Einrichtungen = y



Abbildung 3 (29): Erfüllung der Mindestvorgaben gemäß § 7 Abs. 4 PPP-RL und Angabe von Ausnahmetatbeständen in der differenzierten Einrichtung der Erwachsenenpsychiatrie. Dargestellt sind die Werte für alle Einrichtungen sowie stratifiziert nach Einrichtungen der Erwachsenenpsychiatrie ohne rein tagesklinische Einrichtungen und für die reinen Tageskliniken; Definition „reine Tageskliniken“: Einrichtungen, die in A2.1 des Nachweises Planplätze der teilstationären Versorgung und keine Planbetten der vollstationären Versorgung angegeben haben; Anzahl eingeschlossener Einrichtungen = x, Anzahl ausgeschlossener Einrichtungen = y

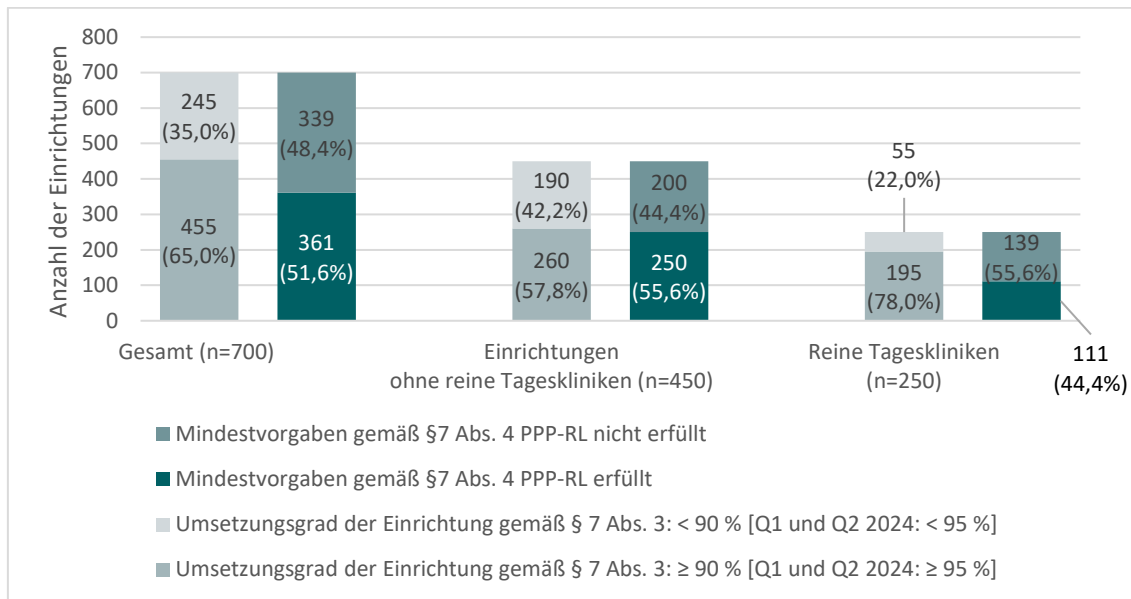

Abbildung 4 (29): Berufsgruppenübergreifender Umsetzungsgrad und Erfüllung der Mindestvorgaben (longitudinale Darstellung) in der differenzierten Einrichtung Erwachsenenpsychiatrie, Umsetzungsgrad 2021 = 85 %; 2022, 2023 = 90 % und 2024 = 90 % [Q1 und Q2 2024: 95 %].

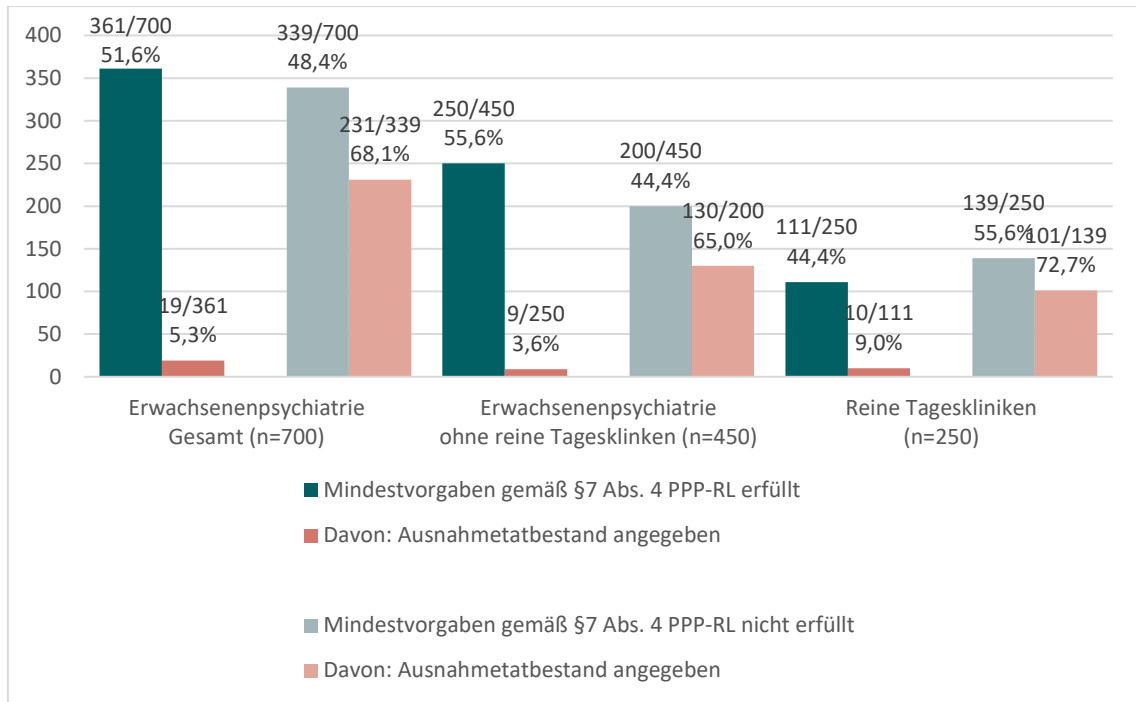

Abbildung 5 (29): Berufsgruppenübergreifender Umsetzungsgrad und Erfüllung der Mindestvorgaben (longitudinale Darstellung) in den Einrichtungen der Erwachsenenpsychiatrie **ohne reine Tageskliniken**, Umsetzungsgrad 2021 = 85 %; 2022, 2023 = 90 % und 2024 = 90 % [Q1 und Q2 2024: 95 %]. Definition „reine Tageskliniken“: Einrichtungen, die in A2.1 des Nachweises Planplätze der teilstationären Versorgung und keine Planbetten der vollstationären Versorgung angegeben haben.= y

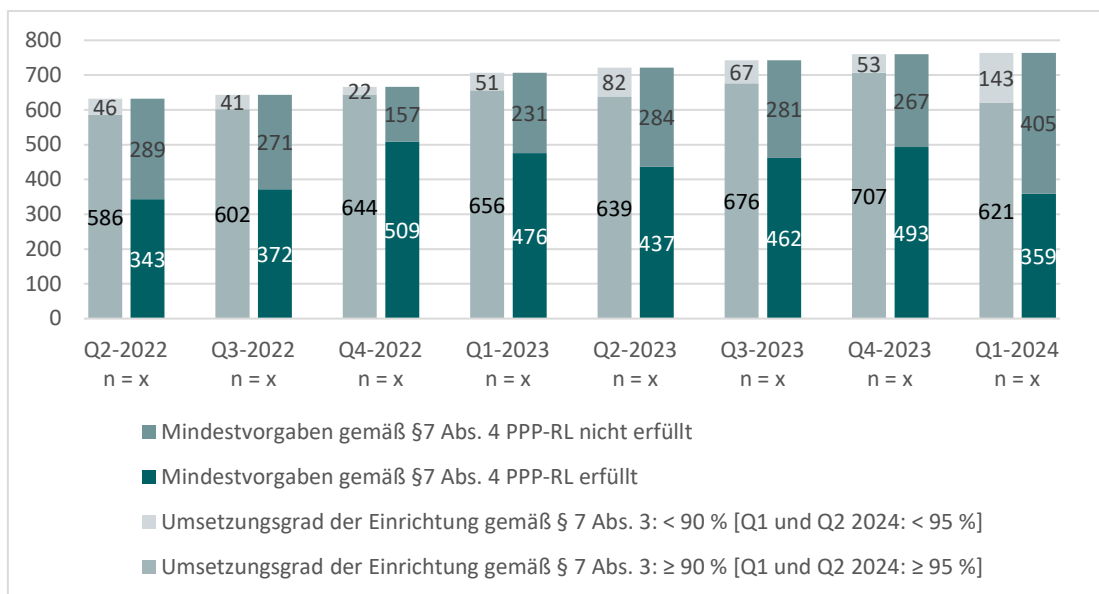

Abbildung 6 (29): Berufsgruppenübergreifender Umsetzungsgrad und Erfüllung der Mindestvorgaben (longitudinale Darstellung) in den **reinen Tageskliniken** der Erwachsenenpsychiatrie, Umsetzungsgrad 2021 = 85 %; 2022, 2023 = 90 % und 2024 = 90 % [Q1 und Q2 2024: 95 %]. Definition „reine Tageskliniken“: Einrichtungen, die in A2.1 des Nachweises Planplätze der teilstationären Versorgung und keine Planbetten der vollstationären Versorgung angegeben haben.

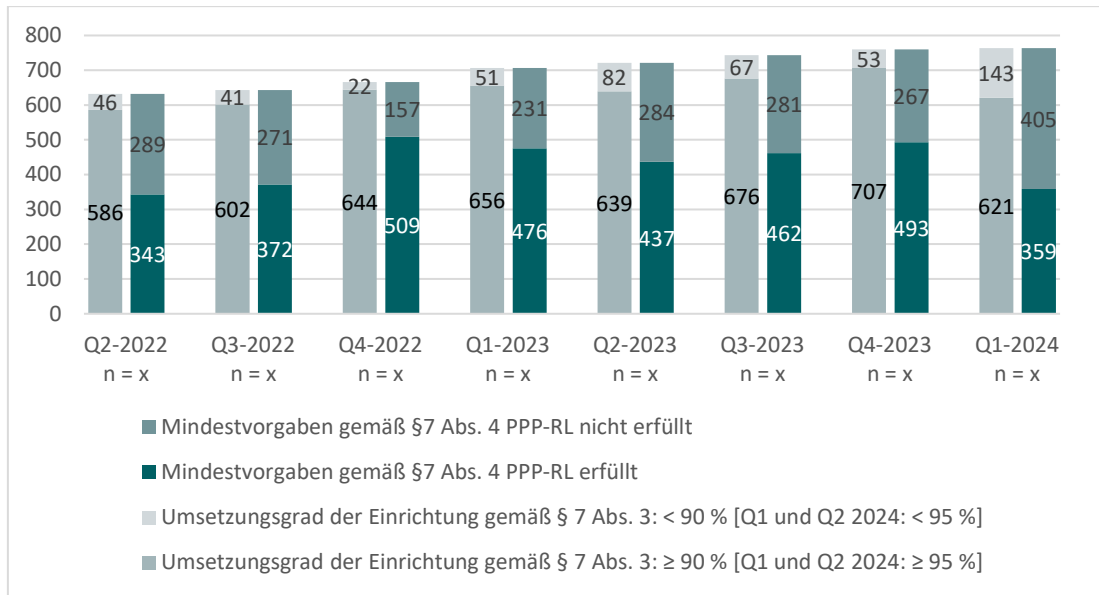

Abbildung 7 (29): Umsetzungsgrade in den Einrichtungen mit erfüllten Mindestanforderungen in der differenzierten Einrichtung Erwachsenenpsychiatrie (alle Einrichtungen); Anzahl eingeschlossener Einrichtungen = x, Anzahl ausgeschlossener Einrichtungen = y

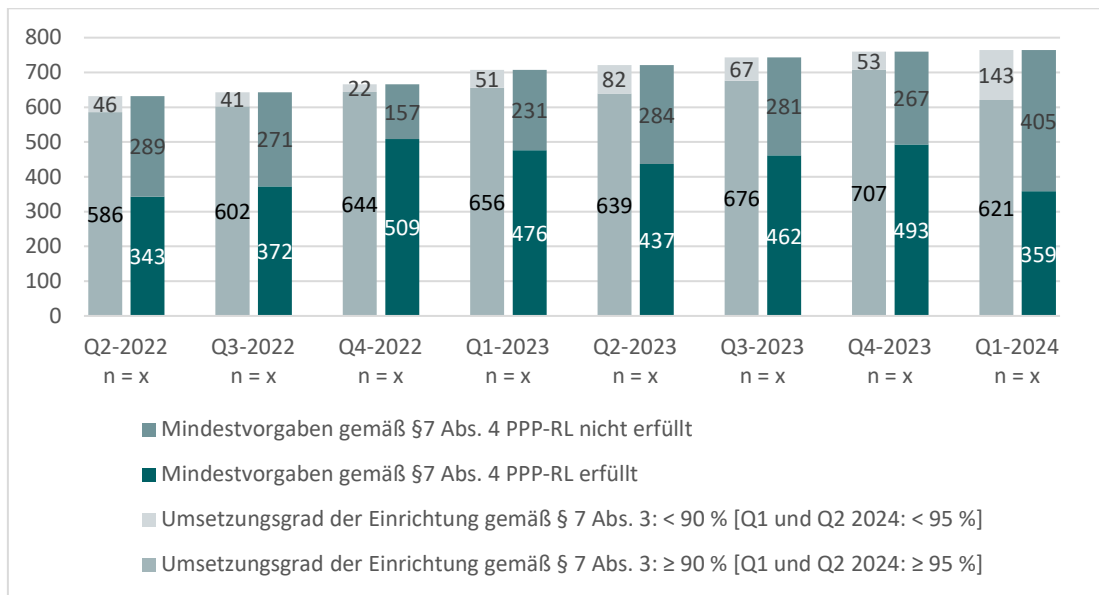

Abbildung 8 (29): Umsetzungsgrade in den Einrichtungen ohne erfüllten Mindestanforderungen in der differenzierten Einrichtung Erwachsenenpsychiatrie alle Einrichtungen); Anzahl eingeschlossener Einrichtungen = x, Anzahl ausgeschlossener Einrichtungen = y

Tabelle 13 (29): Umsetzungsgrade in der differenzierten Einrichtung Erwachsenenpsychiatrie; Definition „reine Tageskliniken“: Einrichtungen, die in A2.1 des Nachweises Planplätze der teilstationären Versorgung und keine Planbetten der vollstationären Versorgung angegeben haben; Anzahl eingeschlossener Einrichtungen = x, Anzahl ausgeschlossener Einrichtungen = y

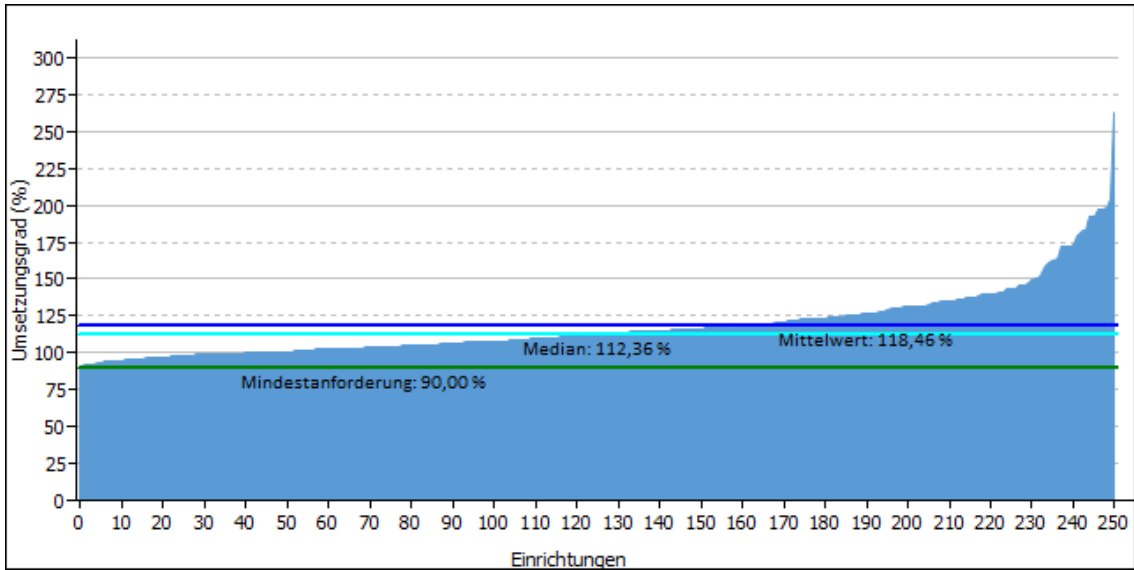
| | n | MW | SD | Median | Min | Max | 25. Perzentil | 75. Perzentil |
|--|---|----|----|--------|-----|-----|---------------|---------------|
| Einrichtungen mit erfüllten Mindestanforderungen | | | | | | | | |
| Alle Einrichtungen | | | | | | | | |
| Einrichtungen ohne reine Tageskliniken | | | | | | | | |
| Reine Tageskliniken | | | | | | | | |
| Einrichtungen ohne erfüllten Mindestanforderungen | | | | | | | | |
| Alle Einrichtungen | | | | | | | | |
| Einrichtungen ohne reine Tageskliniken | | | | | | | | |
| Reine Tageskliniken | | | | | | | | |

Tabelle 14 (29): Mittlerer Umsetzungsgrad aller Berufsgruppen (stratifiziert) über alle Einrichtungen der differenzierten Einrichtung Erwachsenenpsychiatrie. Stratifiziert wird nach Art der Einrichtung (Einrichtungen ohne rein tagesklinische Einrichtungen sowie den Tageskliniken) sowie nach Erfüllung der Mindestvorgaben gemäß § 7 Abs. 4 PPP-RL, Definition „reine Tageskliniken“: Einrichtungen, die in A2.1 des Nachweises Planplätze der teilstationären Versorgung und keine Planbetten der vollstationären Versorgung angegeben haben ; Anzahl eingeschlossener Einrichtungen = x, Anzahl ausgeschlossener Einrichtungen = y; Eine ergänzende Darstellung findet sich im Anhang (Tabelle 61).

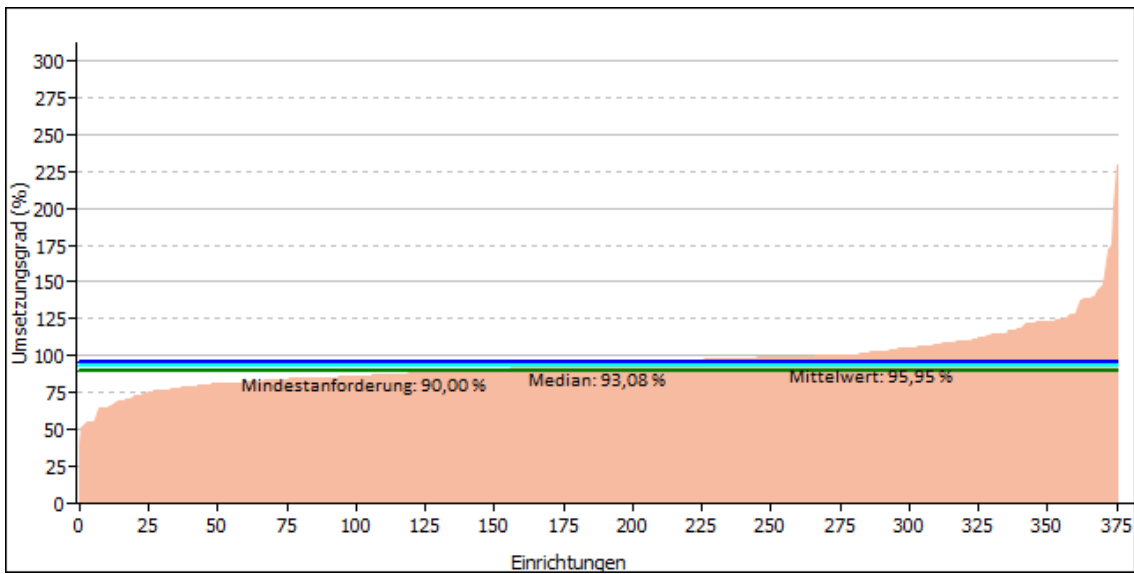
| Umsetzungsgrad | | Alle Einrichtungen | Einrichtungen mit Erfüllung der Mindestvorgaben | Einrichtungen ohne Erfüllung der Mindestvorgaben |
|-------------------|--|-----------------------|---|--|
| ≥ 110 % | Einrichtungen ohne reine Tageskliniken | 14/764 (1,8 %) | 12/359 (3,3 %) | 2/405 (0,5 %) |
| | Reine Tageskliniken | 14/764 (1,8 %) | 12/359 (3,3 %) | 2/405 (0,5 %) |
| | Gesamt | | | |
| ≥ 100 % - < 110 % | Einrichtungen ohne reine Tageskliniken | 160/764 (20,9 %) | 100/359 (27,9 %) | 60/405 (14,8 %) |
| | Reine Tageskliniken | 14/764 (1,8 %) | 12/359 (3,3 %) | 2/405 (0,5 %) |
| | Gesamt | | | |
| ≥ 95 % - < 100 % | Einrichtungen ohne reine Tageskliniken | 160/764 (20,9 % %) | 100/359 (27,9 %) | 60/405 (14,8 %) |
| | Reine Tageskliniken | 14/764 (1,8 %) | 12/359 (3,3 %) | 2/405 (0,5 %) |
| | Gesamt | | | |
| ≥ 90 % - < 95 % | Einrichtungen ohne reine Tageskliniken | 93/764 (12,2 %) | 21/359 (5,8 %) | 72/405 (17,8 %) |
| | Reine Tageskliniken | 14/764 (1,8 %) | 12/359 (3,3 %) | 2/405 (0,5 %) |
| | Gesamt | | | |
| ≥ 85 % - < 90 % | Einrichtungen ohne reine Tageskliniken | 38/764 (5,0 %) | 0/359 (0,0 %) | 38/405 (9,4 %) |
| | Reine Tageskliniken | 14/764 (1,8 %) | 12/359 (3,3 %) | 2/405 (0,5 %) |
| | Gesamt | | | |

| Umsetzungsgrad | | Alle Einrichtungen | Einrichtungen mit Erfüllung der Mindestvorgaben | Einrichtungen ohne Erfüllung der Mindestvorgaben |
|----------------|--|--------------------|---|--|
| < 85 % | Einrichtungen ohne reine Tageskliniken | 6/764 (0,8 %) | 0/359 (0,0 %) | 6/405 (1,5 %) |
| | Reine Tageskliniken | 14/764 (1,8 %) | 0/359 (0,0 %) | 2/405 (0,5 %) |
| | Gesamt | | | |



Abbildung 9 (29): Mittlerer Umsetzungsgrad aller Berufsgruppen (stratifiziert) über alle differenzierten Einrichtungen der Erwachsenenpsychiatrie. Die Stratifizierung erfolgt nach der Art der Einrichtung (Einrichtungen ohne rein tagesklinische Einrichtungen sowie den Tageskliniken) und nach Erfüllung der Mindestvorgaben gemäß § 7 Abs. 4 PPP-RL. Dargestellt wird die prozentuale Anzahl der Einrichtungen, des jeweiligen Umsetzungsgradbereichs; Definition „reine Tageskliniken“: Einrichtungen, die in A2.1 des Nachweises Planplätze der teilstationären Versorgung und keine Planbetten der vollstationären Versorgung angegeben haben; Anzahl eingeschlossener Einrichtungen = x, Anzahl ausgeschlossener Einrichtungen = y



Abbildung 10 (29): Umsetzungsgrad im Verlauf in der differenzierten Einrichtung Erwachsenenpsychiatrie, differenziert nach Erfüllung der Mindestvorgaben und Bezugsjahr, berechnet standortübergreifend über ein bundesweites VKS-Ist sowie VKS-Mind.

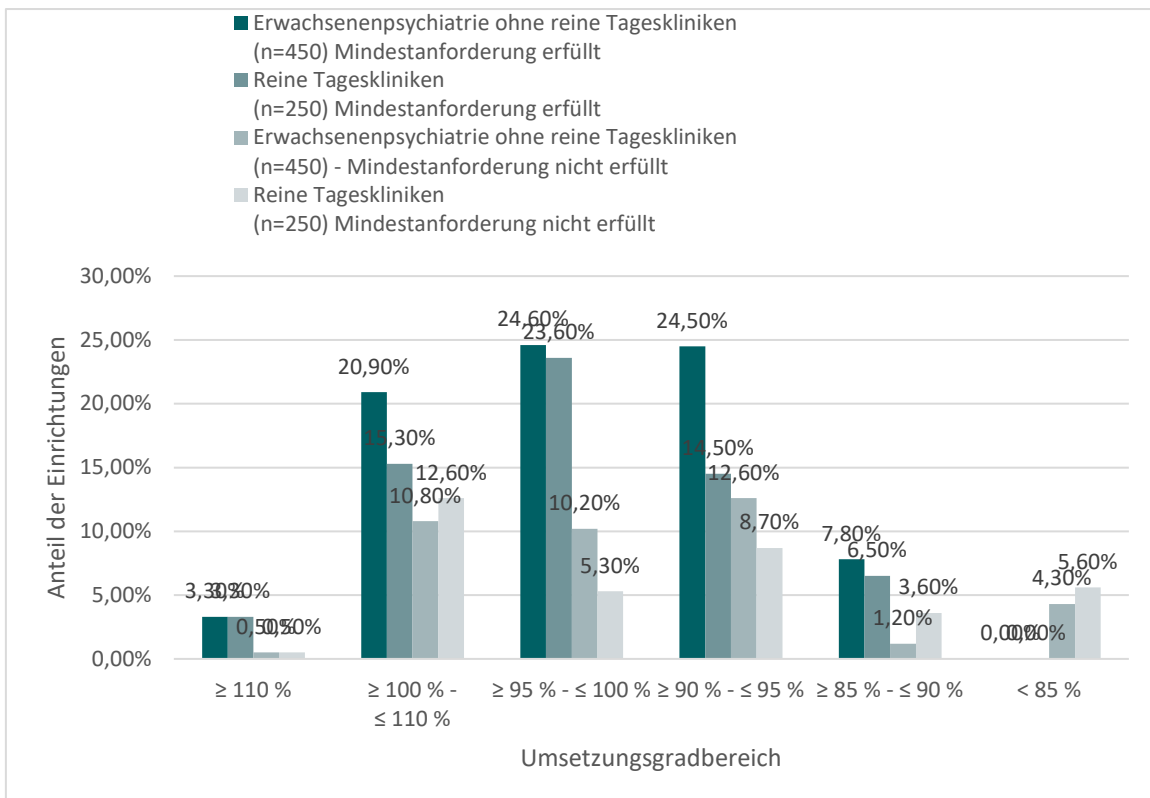

Abbildung 11 (29): Umsetzungsgrad im Verlauf (**ohne rein tagesklinische Einrichtungen**) in der differenzierten Einrichtung Erwachsenenpsychiatrie, differenziert nach Erfüllung der Mindestvorgaben und Bezugsjahr, berechnet standortübergreifend über ein bundesweites VKS-Ist sowie VKS-Mind.; Definition „reine Tageskliniken“: Einrichtungen, die in A2.1 des Nachweises Planplätze der teilstationären Versorgung und keine Planbetten der vollstationären Versorgung angegeben haben.

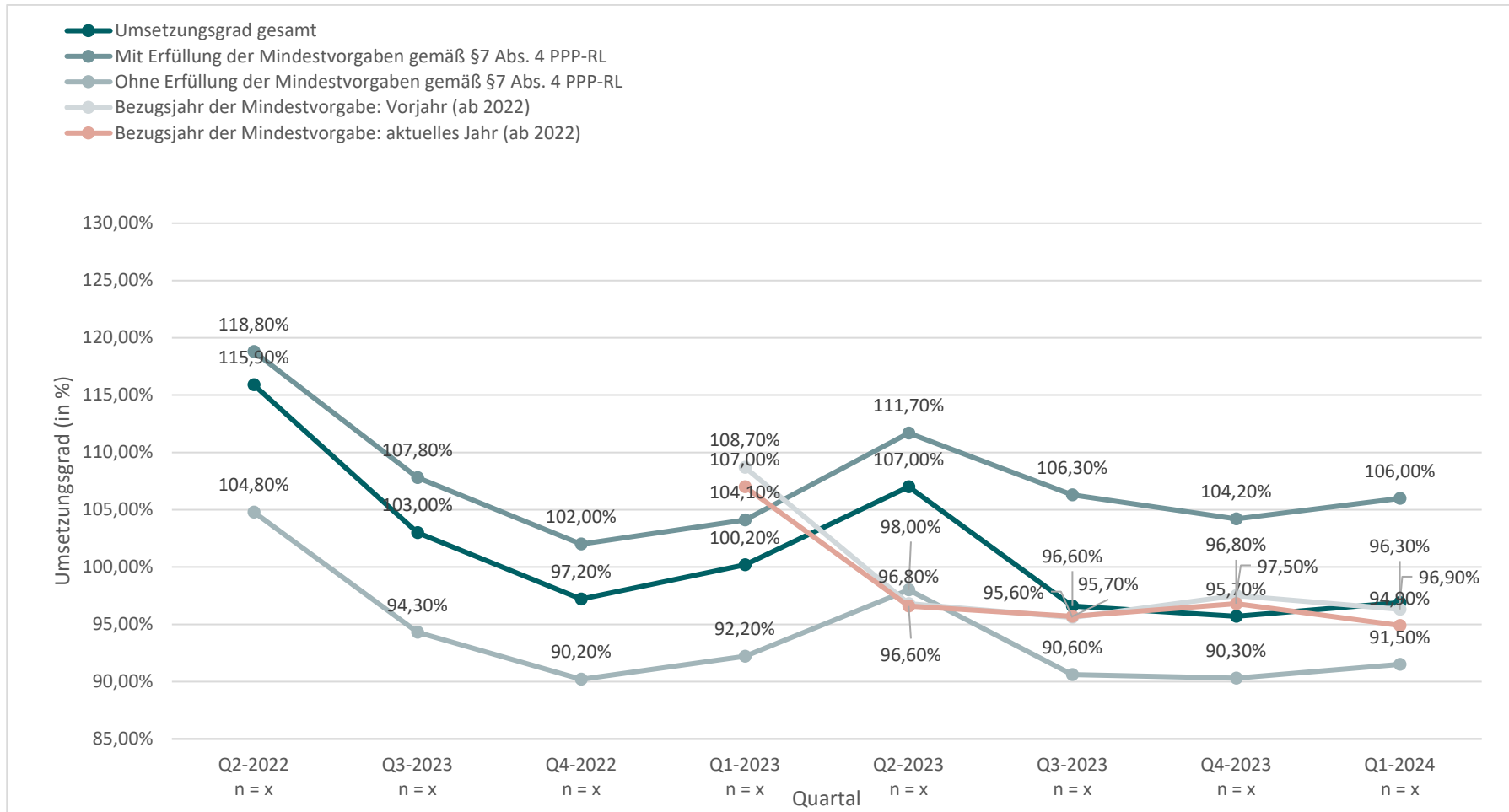

Abbildung 12 (29): Umsetzungsgrad im Verlauf in den reinen Tageskliniken der differenzierten Einrichtung Erwachsenenpsychiatrie, differenziert nach Erfüllung der Mindestvorgaben und Bezugsjahr, berechnet standortübergreifend über ein bundesweites VKS-Ist sowie VKS-Mind. Definition „reine Tageskliniken“: Einrichtungen, die in A2.1 des Nachweises Planplätze der teilstationären Versorgung und keine Planbetten der vollstationären Versorgung angegeben haben.

3.3.2 Mindestvorgaben und Umsetzungsgrad im Tagdienst nach Größe der Einrichtung

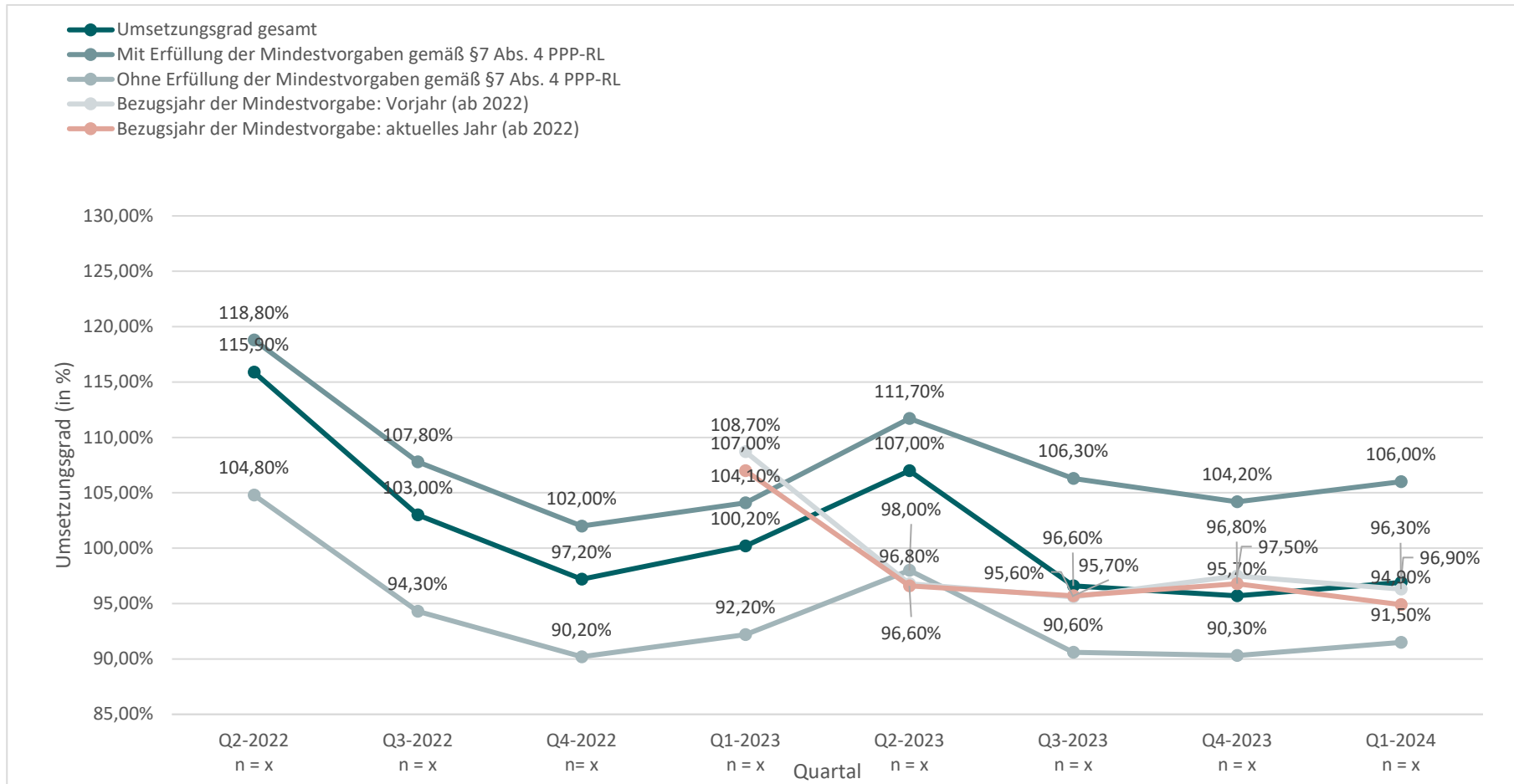
Tabelle 15 (29): Übersicht über den Umsetzungsgrad nach Einrichtunggröße in der differenzierten Einrichtung Erwachsenenpsychiatrie; Anzahl eingeschlossener Einrichtungen = x, Anzahl ausgeschlossener Einrichtungen = y

| Umsetzungsgrad | Anzahl Betten/Plätze der Einrichtung | | | | | Gesamt |
|-------------------|--------------------------------------|--------------------|--------------------|--------------------|-------------------|---------------------|
| | < 25 | 25-49 | 50-99 | 100-249 | ≥ 250 | |
| ≥ 140 % | 5/258 (1,9 %) | 1/121 (0,8 %) | 0/126 (0,0 %) | 0/206 (0,0 %) | 0/53 (0,0 %) | 6/764 (0,8 %) |
| ≥ 110 % - < 140 % | 5/258 (1,9 %) | 3/121 (2,5 %) | 0/126 (0,0 %) | 0/206 (0,0 %) | 0/53 (0,0 %) | 8/764 (1,0 %) |
| ≥ 100 % - < 110 % | 37/258 (14,3 %) | 27/121 (22,3 %) | 30/126 (23,8 %) | 59/206 (28,6 %) | 7/53 (13,2 %) | 160/764 (20,9 %) |
| ≥ 95 % - < 100 % | 18/258 (7,0 %) | 14/121 (11,6 %) | 14/126 (11,1 %) | 33/206 (16,0 %) | 14/53 (26,4 %) | 93/764 (12,2 %) |
| ≥ 90 % - < 95 % | 4/258 (1,6 %) | 3/121 (2,5 %) | 5/126 (4,0 %) | 17/206 (8,3 %) | 9/53 (17,0 %) | 38/764 (5,0 %) |
| ≥ 85 % - < 90 % | 0/258 (0,0 %) | 1/121 (0,8 %) | 1/126 (0,8 %) | 3/206 (1,5 %) | 1/53 (1,9 %) | 6/764 (0,8 %) |
| ≥ 65 % - < 85 % | 0/258 (0,0 %) | 1/121 (0,8 %) | 0/126 (0,0 %) | 2/206 (1,0 %) | 1/53 (1,9 %) | 4/764 (0,5 %) |
| < 65 % | 0/258 (0,0 %) | 0/121 (0,0 %) | 1/126 (0,8 %) | 1/206 (0,5 %) | 0/52 (0,0 %) | 2/764 (0,3 %) |

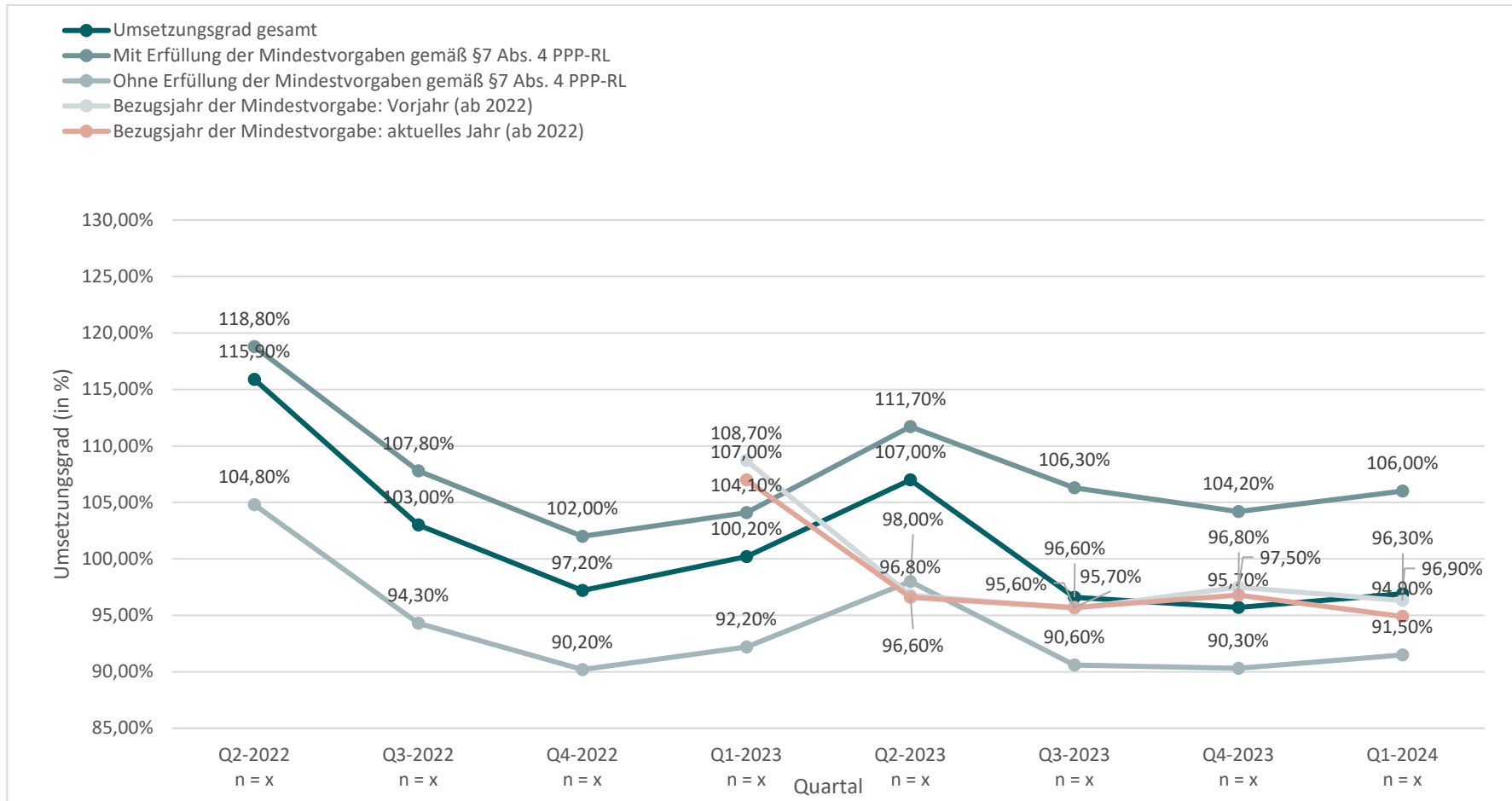
Tabelle 16 (29): Erfüllung der Mindestvorgaben nach Einrichtungsgröße in der differenzierten Einrichtung Erwachsenenpsychiatrie; Anzahl eingeschlossener Einrichtungen = x, Anzahl ausgeschlossener Einrichtungen = y

| Umsetzungsgrad ≥ 90 % [Q1 und Q2 2024: 95 %] | Anzahl Betten/Plätze der Einrichtung | | | | | Gesamt |
|---|--------------------------------------|---------------------|--------------------|---------------------|-------------------|---------------------|
| | < 25 | 25-49 | 50-99 | 100-249 | ≥ 250 | |
| Ja | 226/258 (87,6 %) | 109/121 (90,1 %) | 98/126 (77,8 %) | 153/206 (74,3 %) | 35/53 (66,0 %) | 621/764 (81,3 %) |
| Davon: Einrichtungen mit Erfüllung der Mindestvorgaben gemäß § 7 Abs. 4 PPP-RL | 151/226 (66,8 %) | 61/109 (56,0 %) | 53/98 (54,1 %) | 75/153 (49,04 %) | 19/35 (54,3 %) | 359/621 (57,8 %) |
| Davon: Einrichtungen ohne Erfüllung der Mindestvorgaben gemäß § 7 Abs. 4 PPP-RL | 75/226 (33,2 %) | 48/109 (44,0 %) | 45/98 (45,9 %) | 78/153 (51,0 %) | 16/35 (45,7 %) | 262/621 (42,2 %) |
| Nein (Einrichtungen ohne Erfüllung der Mindestvorgaben gemäß § 7 Abs. 4 PPP-RL) | 32/258 (12,4 %) | 12/121 (9,9 %) | 28/126 (22,2 %) | 53/206 (25,7 %) | 18/53 (34,0 %) | 143/764 (18,7 %) |

3.3.3 Mindestvorgaben und Umsetzungsgrad im Tagdienst nach Angaben „regionaler Pflichtversorgung“ (reine Tageskliniken ausgenommen)

Tabelle 17 (29): Übersicht über den Umsetzungsgrad nach Angabe regionaler Pflichtversorgung in der differenzierten Einrichtung Erwachsenenpsychiatrie; reine Tageskliniken ausgenommen, Definition „reine Tageskliniken“: Einrichtungen, die in A2.1 des Nachweises Planplätze der teilstationären Versorgung und keine Planbetten der vollstationären Versorgung angegeben haben; Anzahl eingeschlossener Einrichtungen = x, Anzahl ausgeschlossener Einrichtungen = y

| Umsetzungsgrad | Regionale Pflichtversorgung | | Gesamt |
|-------------------|-----------------------------|---------------------|---------------------|
| | Ja | Nein | |
| ≥ 140 % | 180/612 (29,4 %) | 30/152 (19,7 %) | 210/764 (27,5 %) |
| ≥ 110 % - < 140 % | 308/612 (50,3 %) | 133/152 (67,8 %) | 441/764 (53,8 %) |
| ≥ 100 % - < 110 % | 284/612 (46,4 %) | 75/152 (49,3 %) | 359/764 (47,0 %) |
| ≥ 95 % - < 100 % | 204/612 (33,3 %) | 58/152 (38,2 %) | 262/764 (34,3 %) |
| ≥ 90 % - < 95 % | 124/612 (20,3 %) | 19/152 (12,5 %) | 143/764 (18,7 %) |
| ≥ 85 % - < 90 % | 124/612 (20,3 %) | 19/152 (12,5 %) | 143/764 (18,7 %) |
| ≥ 65 % - < 85 % | 75/612 (12,3 %) | 12/152 (7,9 %) | 87/764 (11,4 %) |
| < 65 % | 49/612 (8,0 %) | 7/152 (4,6 %) | 56/764 (7,3 %) |

Tabelle 18 (29): Erfüllung der Mindestvorgaben, nach Angabe regionaler Pflichtversorgung in der differenzierten Einrichtung Erwachsenenpsychiatrie; Anzahl eingeschlossener Einrichtungen = x, Anzahl ausgeschlossener Einrichtungen = y

| Umsetzungsgrad ≥ 90 % [Q1 und Q2 2024: 95 %] | Regionale Pflichtversorgung | | Gesamt |
|---|-----------------------------|---------------------|---------------------|
| | Ja | Nein | |
| Ja | 488/612 (79,7 %) | 133/152 (87,5 %) | 621/764 (81,3 %) |
| Davon: Einrichtungen mit Erfüllung der Mindestvorgaben gemäß § 7 Abs. 4 PPP-RL | 284/488 (58,2 %) | 75/133 (56,4 %) | 359/621 (57,8 %) |
| Davon: Einrichtungen ohne Erfüllung der Mindestvorgaben gemäß § 7 Abs. 4 PPP-RL | 204/488 (41,8 %) | 58/133 (43,6 %) | 262/621 (42,2 %) |
| Nein (Einrichtungen ohne Erfüllung der Mindestvorgaben gemäß § 7 Abs. 4 PPP-RL) | 124/612 (20,3 %) | 19/152 (12,5 %) | 143/764 (18,7 %) |

3.3.4 Mindestvorgaben und Umsetzungsgrad im Tagdienst je Berufsgruppe



Abbildung 13 (29): Bundesweiter Umsetzungsgrad pro Berufsgruppe in der differenzierten Einrichtung Erwachsenenpsychiatrie, berechnet standortübergreifend über ein bundesweites VKS-Ist sowie VKS-Mind. Die Anzahl der Einrichtungen kann der Tabelle 62 entnommen werden ; Anzahl eingeschlossener Einrichtungen = x, Anzahl ausgeschlossener Einrichtungen = y



Abbildung 14 (29): Bundesweiter Umsetzungsgrad pro Berufsgruppe im Verlauf in der differenzierten Einrichtung Erwachsenenpsychiatrie, berechnet standortübergreifend über ein bundesweites VKS-Ist sowie VKS-Mind. Die Anzahl der Einrichtungen kann der Tabelle 62 entnommen werden.

Tabelle 19 (29): Umsetzungsgrad (in Prozent) je Berufsgruppe in der differenzierten Einrichtung Erwachsenenpsychiatrie. Der Umsetzungsgrad wird über den Mittelwert über die Umsetzungsgrade in den Berufsgruppen der Einrichtungen berechnet (Summe der Umsetzungsgrade geteilt durch Anzahl einbezogener Einrichtungen); Anzahl eingeschlossener Einrichtungen = x, Anzahl ausgeschlossener Einrichtungen = y

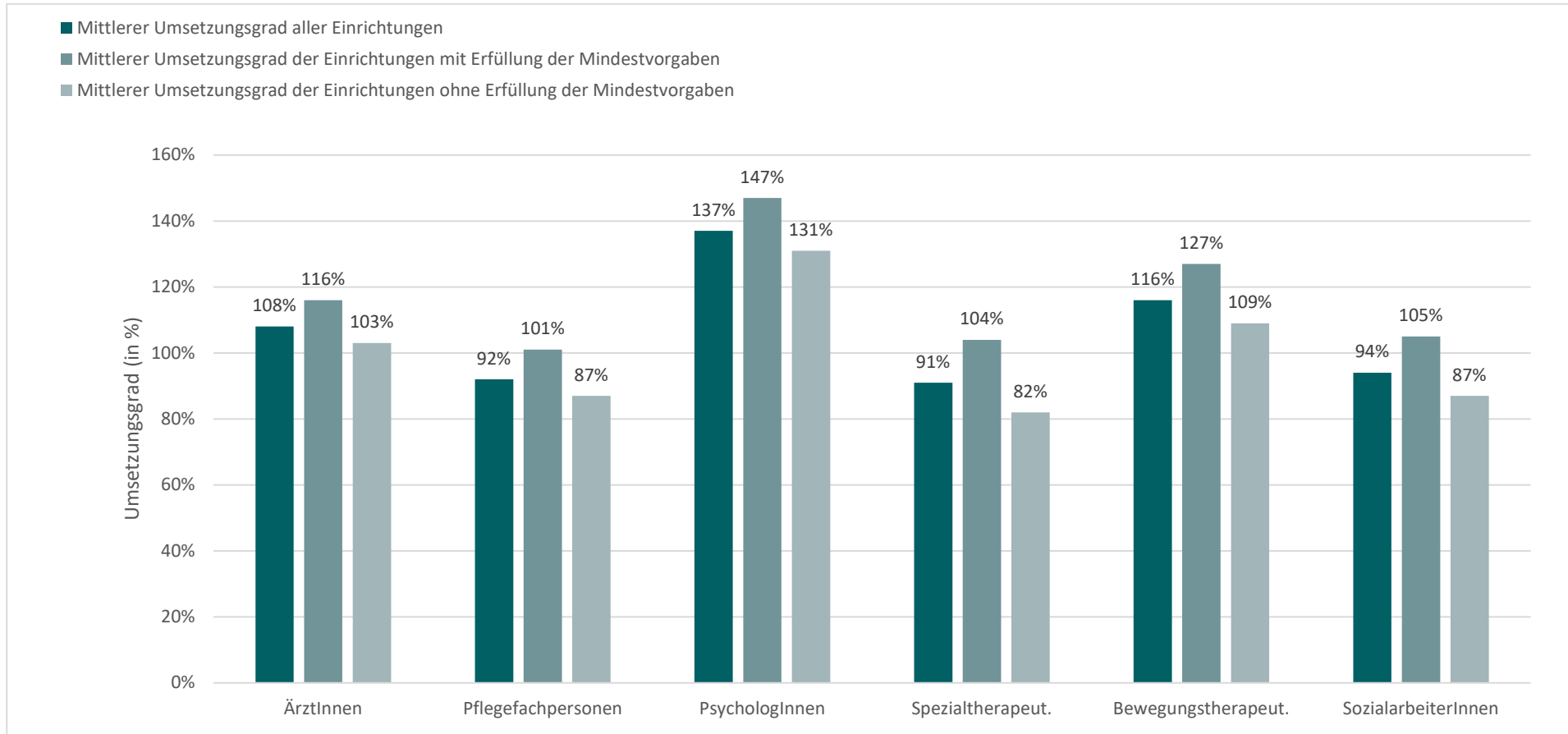
| Berufsgruppen | MW | SD | Median | Min | Max | 25. Perzentil | 75. Perzentil | Anteil der Einrichtungen, die den geforderten Umsetzungsgrad der Berufsgruppe erreicht haben (%) | Anteil der Einrichtungen, die den geforderten Umsetzungsgrad der Berufsgruppe <u>nicht</u> erreicht haben (%) |
|---|-------|------|--------|------|-------|---------------|---------------|--|---|
| ÄrztInnen | 116,6 | 40,4 | 107,8 | 0,0 | 403,3 | 94,6 | 127,5 | 675/764 (88,4 %) | 89/764 (11,6 %) |
| Pflegefachpersonen | 100,6 | 30,2 | 94,4 | 26,8 | 397,5 | 86,7 | 106,8 | 534/764 (69,9 %) | 230/764 (30,1 %) |
| PsychotherapeutInnen und PsychologInnen | 145,2 | 66,7 | 127,2 | 0,0 | 543,1 | 100,1 | 170,8 | 703/764 (92,0 %) | 61/764 (8,0 %) |
| SpezialtherapeutInnen | 95,8 | 33,5 | 92,4 | 0,0 | 412,4 | 83,7 | 103,5 | 534/764 (69,9 %) | 230/764 (30,1 %) |
| BewegungstherapeutInnen und PhysiotherapeutInnen | 128,7 | 82,5 | 104,5 | 0,0 | 951,8 | 91,5 | 145,8 | 655/764 (85,7 %) | 109/764 (14,3 %) |
| SozialarbeiterInnen, SozialpädagogInnen, HeilpädagogInnen | 103,6 | 40,0 | 96,8 | 0,0 | 370,0 | 89,1 | 113,4 | 568/764 (74,3 %) | 196/764 (25,7 %) |

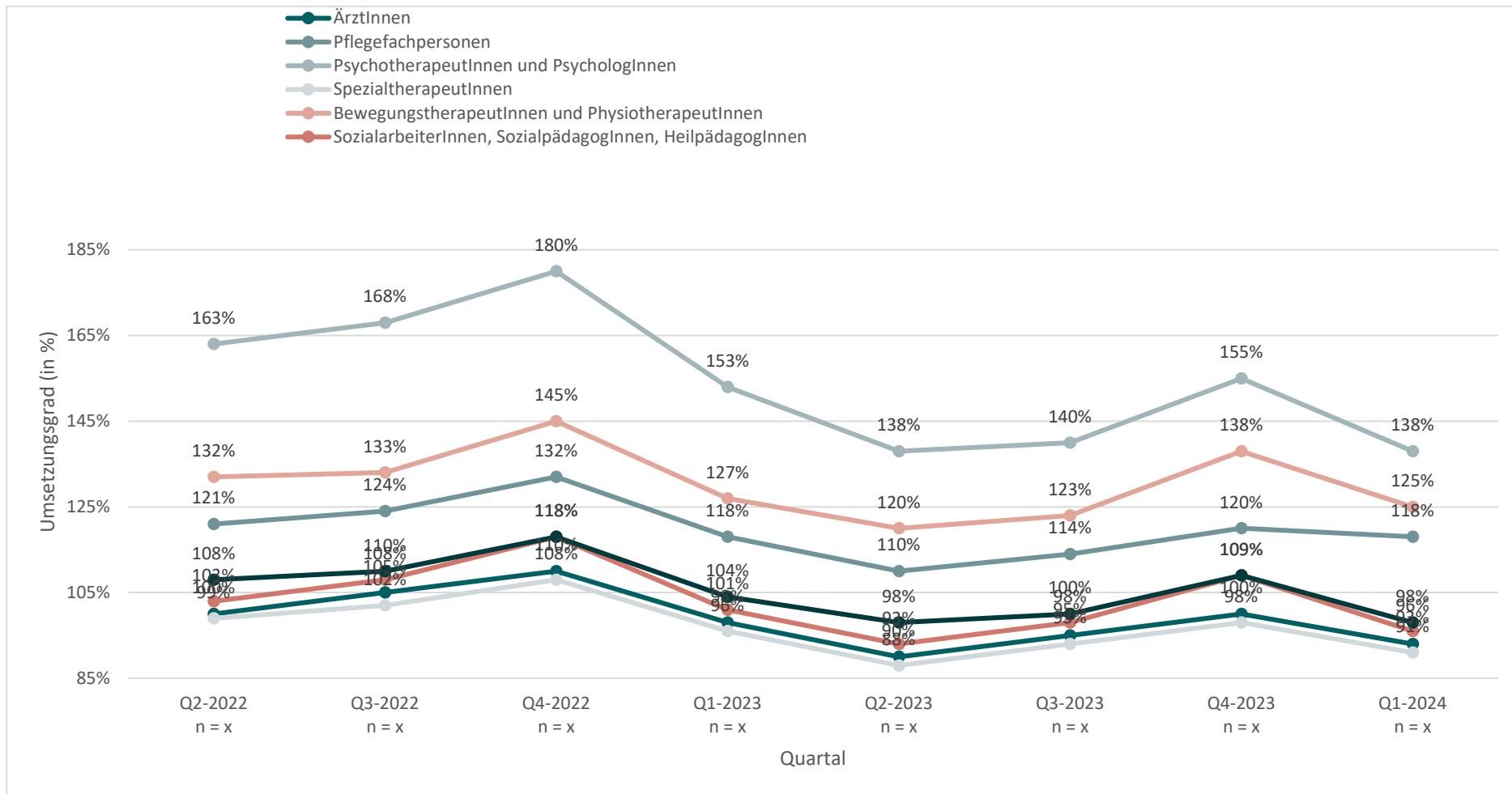

Abbildung 15 (29): Verteilungsdarstellung des Umsetzungsgrades pro Berufsgruppe a-f in der differenzierten Einrichtung Erwachsenenpsychiatrie; Anzahl eingeschlossener Einrichtungen = x, Anzahl ausgeschlossener Einrichtungen = y

Tabelle 20 (29): Berufsgruppenspezifische Übersicht über die tatsächliche Personalausstattung (VKS-Ist) und die geforderte Mindestpersonalausstattung (VKS-Mind) sowie den medianen Umsetzungsgrad in Prozent. Für VKS-Ist und VKS-Mind wurden die tatsächlichen bzw. geforderten VKS Stunden über alle differenzierten Einrichtungen der Erwachsenenpsychiatrie je Berufsgruppe aufsummiert und in Minuten umgerechnet. Um für die Größe der Einrichtung zu kontrollieren, wurden VKS-Ist als auch VKS-Mind durch die Anzahl der Behandlungswochen geteilt (entspricht Einheit: VKS in Minuten pro Patient:in pro Woche). Der mittlere bzw. mediane Umsetzungsgrad berechnet sich über alle dokumentierten Umsetzungsgrade der jeweiligen betrachteten Berufsgruppe der Einrichtungen; eine ergänzende Darstellung findet sich im Anhang (Tabelle 64); Anzahl eingeschlossener Einrichtungen = x, Anzahl ausgeschlossener Einrichtungen = y.

| Berufsgruppen | Summe <u>tatsächliche</u> Personalausstattung VKS-Ist [Std] | Summe <u>geforderte</u> Mindestpersonalausstattung VKS-Mind [Std] | Summe <u>tatsächliche</u> Personalausstattung VKS-Ist in Min./Pat./Woche Median (Min, Max) [MW (SD)] | Summe <u>geforderte</u> Mindestpersonalausstattung VKS-Mind in Min./Pat./Woche Median (Min, Max) [MW (SD)] | Umsetzungsgrad [%] Median (Min, Max) [MW (SD)] |
|---|--|--|---|---|--|
| ÄrztInnen | 2.558.198,4 | 2.373.673,0 | 184,9 (0,0;600,7) [120,3 (56,7)] | 178,5 (33,6;372,6) [156,8 (78,5)] | 107,8 (0,0;403,3) [98,6 (20,4)] |
| Pflegefachpersonen | 10.311.544,0 | 11.164.445,0 | 670,8 (94,9;2.761,9) [142,3 (26,7)] | 722,2 (96,6;1.563,7) [130,3 (6,7)] | 94,4 (26,8;397,5) [89,3 (46,7)] |
| PsychotherapeutInnen und PsychologInnen | 1.104.143,8 | 803.254,0 | 100,7 (0,0;601,6) [153,3 (36,7)] | 74,8 (31,5;272,3) [140,3 (26,7)] | 127,2 (0,0;543,1) [140,3 (56,7)] |
| SpezialtherapeutInnen | 1.335.247,7 | 1.468.434,0 | 123,7 (0,0;727,5) [134,3 (46,7)] | 129,6 (51,0;448,2) [178,3 (66,7)] | 92,4 (0,0;412,4) [110,3 (26,7)] |
| BewegungstherapeutInnen und PhysiotherapeutInnen | 411.833,6 | 355.215,0 | 28,3 (0,0;171,0) [16,3 (56,7)] | 26,3 (5,1;70,4) [50,3 (16,7)] | 104,5 (0,0;951,8) [100,3 (26,7)] |
| SozialarbeiterInnen, SozialpädagogInnen, HeilpädagogInnen | 894.700,9 | 951.923,0 | 71,3 (0,0;269,4) [66,3 (56,7)] | 69,9 (19,6;170,8) [72,3 (16,7)] | 96,8 (0,0;370,0) [106,3 (26,5)] |

Tabelle 21 (29): Verteilung des Umsetzungsgrades je Berufsgruppe in der differenzierten Einrichtung Erwachsenenpsychiatrie; Anzahl eingeschlossener Einrichtungen = x, Anzahl ausgeschlossener Einrichtungen = y

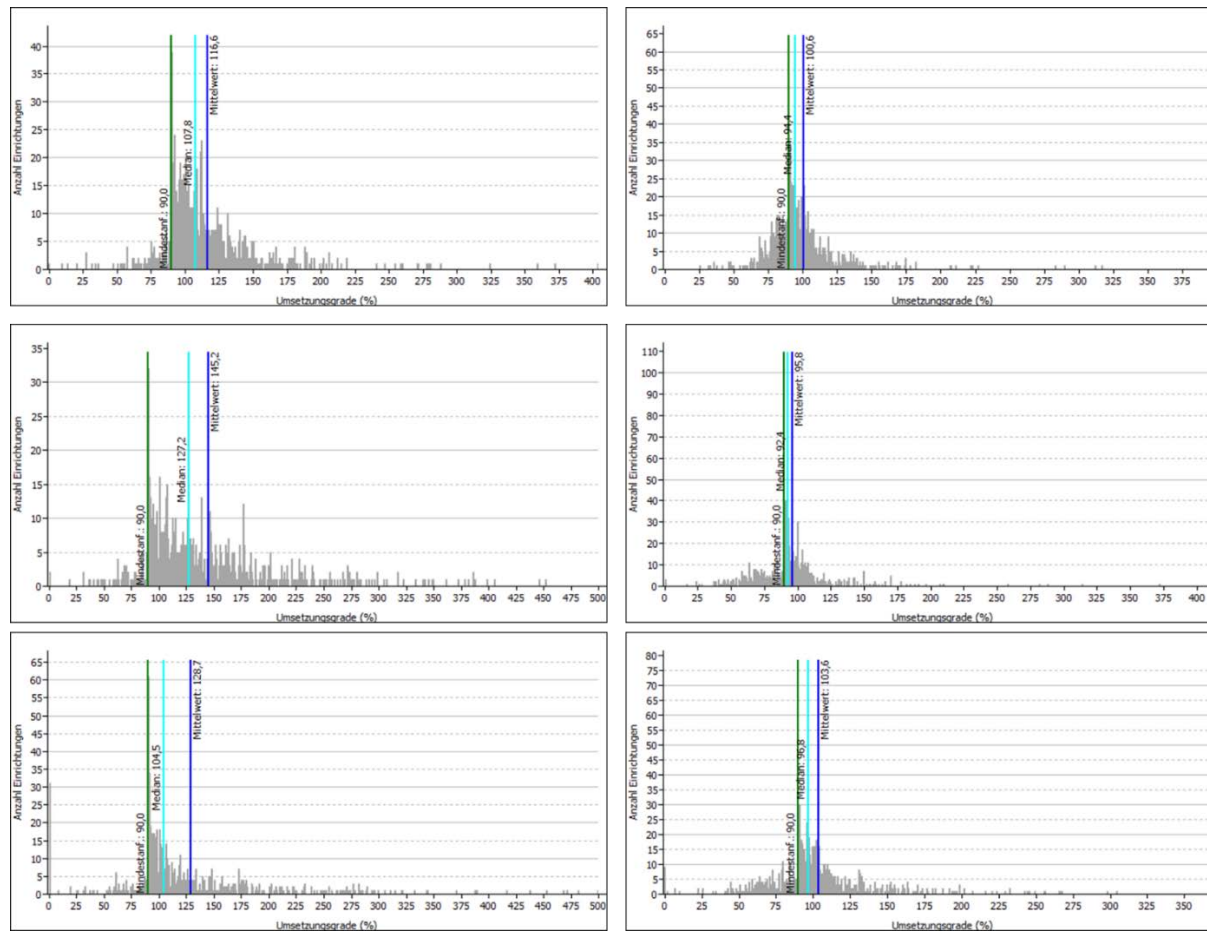
| Umsetzungsgrad | Berufsgruppen | | | | | |
|-------------------|-----------------|--------------------|---|-----------------------|--|---|
| | ÄrztInnen | Pflegefachpersonen | PsychotherapeutInnen und PsychologInnen | SpezialtherapeutInnen | BewegungstherapeutInnen und PhysiotherapeutInnen | SozialarbeiterInnen, SozialpädagogInnen, HeilpädagogInnen |
| ≥ 180 % | 53/764 (6,9%) | 13/764 (1,7%) | 155/764 (20,3%) | 14/764 (1,8%) | 110/764 (14,4%) | 36/764 (4,7%) |
| ≥ 170 % - < 180 % | 11/764 (1,4%) | 7/764 (0,9%) | 37/764 (4,8%) | 7/764 (0,9%) | 28/764 (3,7%) | 9/764 (1,2%) |
| ≥ 160 % - < 170 % | 17/764 (2,2%) | 8/764 (1,0%) | 42/764 (5,5%) | 4/764 (0,5%) | 17/764 (2,2%) | 14/764 (1,8%) |
| ≥ 150 % - < 160 % | 19/764 (2,5%) | 9/764 (1,2%) | 35/764 (4,6%) | 14/764 (1,8%) | 21/764 (2,7%) | 18/764 (2,4%) |
| ≥ 140 % - < 150 % | 40/764 (5,2%) | 12/764 (1,6%) | 48/764 (6,3%) | 11/764 (1,4%) | 27/764 (3,5%) | 18/764 (2,4%) |
| ≥ 130 % - < 150 % | 43/764 (5,6%) | 29/764 (3,8%) | 47/764 (6,2%) | 20/764 (2,6%) | 30/764 (3,9%) | 33/764 (4,3%) |
| ≥ 120 % - < 130 % | 66/764 (8,6%) | 28/764 (3,7%) | 63/764 (8,2%) | 19/764 (2,5%) | 45/764 (5,9%) | 31/764 (4,1%) |
| ≥ 110 % - < 120 % | 105/764 (13,7%) | 56/764 (7,3%) | 60/764 (7,9%) | 34/764 (4,5%) | 59/764 (7,7%) | 60/764 (7,9%) |
| ≥ 100 % - < 110 % | 132/764 (17,3%) | 132/764 (17,3%) | 94/764 (12,3%) | 122/764 (16,0%) | 106/764 (13,9%) | 119/764 (15,6%) |
| ≥ 95 % - < 100 % | 81/764 (10,6%) | 82/764 (10,7%) | 39/764 (5,1%) | 69/764 (9,0%) | 64/764 (8,4%) | 77/764 (10,1%) |
| ≥ 90 % - < 95 % | 108/764 (14,1%) | 158/764 (20,7%) | 83/764 (10,9%) | 220/764 (28,8%) | 148/764 (19,4%) | 153/764 (20,0%) |
| ≥ 85 % - < 90 % | 23/764 (3,0%) | 60/764 (7,9%) | 10/764 (1,3%) | 35/764 (4,6%) | 19/764 (2,5%) | 24/764 (3,1%) |
| ≥ 80 % - < 85 % | 12/764 (1,6%) | 63/764 (8,2%) | 9/764 (1,2%) | 24/764 (3,1%) | 7/764 (0,9%) | 35/764 (4,6%) |
| ≥ 75 % - < 80 % | 16/764 (2,1%) | 40/764 (5,2%) | 6/764 (0,8%) | 25/764 (3,3%) | 8/764 (1,0%) | 20/764 (2,6%) |

| Umsetzungsgrad | Berufsgruppen | | | | | |
|-----------------|---------------|--------------------|---|-----------------------|--|---|
| | ÄrztInnen | Pflegefachpersonen | PsychotherapeutInnen und PsychologInnen | SpezialtherapeutInnen | BewegungstherapeutInnen und PhysiotherapeutInnen | SozialarbeiterInnen, SozialpädagogInnen, HeilpädagogInnen |
| ≥ 70 % - < 75 % | 7/764 (0,9%) | 26/764 (3,4%) | 7/764 (0,9%) | 32/764 (4,2%) | 8/764 (1,0%) | 23/764 (3,0%) |
| ≥ 65 % - < 70 % | 5/764 (0,7%) | 16/764 (2,1%) | 6/764 (0,8%) | 27/764 (3,5%) | 6/764 (0,8%) | 20/764 (2,6%) |
| < 65 % | 26/764 (3,4%) | 25/764 (3,3%) | 23/764 (3,0%) | 87/764 (11,4%) | 61/764 (8,0%) | 74/764 (9,7%) |

Tabelle 22 (29): Umsetzungsgrad stratifiziert nach Einrichtungen mit und ohne Erfüllung einer Mindestvorgabe je Berufsgruppe in der differenzierten Einrichtung Erwachsenenpsychiatrie. Für die Angabe der Erfüllung einer Mindestvorgabe wurde dargestellt, wie viele Einrichtungen eine Mindestvorgabe von angenommener verschiedener Höhe erreichen würden; Anzahl eingeschlossener Einrichtungen = x, Anzahl ausgeschlossener Einrichtungen = y

| Schwellenwert | Umsetzungsgrad der Berufsgruppe erreicht? | Berufsgruppen | | | | | |
|---------------|--|---------------------|---------------------|---|-----------------------|--|---|
| | | ÄrztInnen | Pflegefachpersonen | PsychotherapeutInnen und PsychologInnen | SpezialtherapeutInnen | BewegungstherapeutInnen und PhysiotherapeutInnen | SozialarbeiterInnen, SozialpädagogInnen, HeilpädagogInnen |
| ≥ 110 % | Ja | 486/764 (63,6 %) | 294/764 (38,5 %) | 581/764 (76,0 %) | 245/764 (32,1 %) | 443/764 (58,0 %) | 338/764 (44,2 %) |
| | Davon: Einrichtungen mit Erfüllung der Mindestvorgaben gemäß § 7 Abs. 4 PPP-RL (≥ 110 %) | 63/486 (13,0 %) | 63/294 (21,4 %) | 63/581 (10,8 %) | 63/245 (25,7 %) | 63/443 (14,2 %) | 63/338 (18,6 %) |

| Schwellenwert | Umsetzungsgrad der Berufsgruppe erreicht? | Berufsgruppen | | | | | |
|---------------|---|---------------------|---------------------|---|-----------------------|--|---|
| | | ÄrztInnen | Pflegefachpersonen | PsychotherapeutInnen und PsychologInnen | SpezialtherapeutInnen | BewegungstherapeutInnen und PhysiotherapeutInnen | SozialarbeiterInnen, SozialpädagogInnen, HeilpädagogInnen |
| | Davon: Einrichtungen ohne Erfüllung der Mindestvorgaben gemäß § 7 Abs. 4 PPP-RL (≥ 110 %) | 423/486 (87,0 %) | 231/294 (78,6 %) | 518/581 (89,2 %) | 182/245 (74,3 %) | 380/443 (85,8 %) | 275/338 (81,4 %) |
| | Nein (Einrichtungen ohne Erfüllung der Mindestvorgaben gemäß § 7 Abs. 4 PPP-RL (≥ 110 %)) | 278/764 (36,4 %) | 470/764 (61,5 %) | 183/764 (24,0 %) | 519/764 (67,9 %) | 321/764 (42,0 %) | 426/764 (55,8 %) |
| ≥ 100 % | Ja | 486/764 (63,6 %) | 294/764 (38,5 %) | 581/764 (76,0 %) | 245/764 (32,1 %) | 443/764 (58,0 %) | 338/764 (44,2 %) |
| | Davon: Einrichtungen mit Erfüllung der Mindestvorgaben gemäß § 7 Abs. 4 PPP-RL (≥ 100 %) | 63/486 (13,0 %) | 63/294 (21,4 %) | 63/581 (10,8 %) | 63/245 (25,7 %) | 63/443 (14,2 %) | 63/338 (18,6 %) |
| | Davon: Einrichtungen ohne Erfüllung der Mindestvorgaben gemäß § 7 Abs. 4 PPP-RL (≥ 100 %) | 423/486 (87,0 %) | 231/294 (78,6 %) | 518/581 (89,2 %) | 182/245 (74,3 %) | 380/443 (85,8 %) | 275/338 (81,4 %) |
| | Nein (Einrichtungen ohne Erfüllung der Mindestvorgaben gemäß § 7 Abs. 4 PPP-RL (≥ 100 %)) | 278/764 (36,4 %) | 470/764 (61,5 %) | 183/764 (24,0 %) | 519/764 (67,9 %) | 321/764 (42,0 %) | 426/764 (55,8 %) |

| Schwellenwert | Umsetzungsgrad der Berufsgruppe erreicht? | Berufsgruppen | | | | | |
|---------------|--|---------------------|---------------------|---|-----------------------|--|---|
| | | ÄrztInnen | Pflegefachpersonen | PsychotherapeutInnen und PsychologInnen | SpezialtherapeutInnen | BewegungstherapeutInnen und PhysiotherapeutInnen | SozialarbeiterInnen, SozialpädagogInnen, HeilpädagogInnen |
| ≥ 95 % | Ja | 567/764 (74,2 %) | 376/764 (49,2 %) | 620/764 (81,2 %) | 314/764 (41,1 %) | 507/764 (66,4 %) | 415/764 (54,3 %) |
| | Davon: Einrichtungen mit Erfüllung der Mindestvorgaben gemäß § 7 Abs. 4 PPP-RL (≥ 95 %) | 126/567 (22,2 %) | 126/376 (33,5 %) | 126/620 (20,3 %) | 126/314 (40,1 %) | 126/507 (24,9 %) | 126/415 (30,4 %) |
| | Davon: Einrichtungen ohne Erfüllung der Mindestvorgaben gemäß § 7 Abs. 4 PPP-RL (≥ 95 %) | 441/567 (77,8 %) | 250/376 (66,5 %) | 494/620 (79,7 %) | 188/314 (59,9 %) | 381/507 (75,1 %) | 289/415 (69,6 %) |
| | Nein (Einrichtungen ohne Erfüllung der Mindestvorgaben gemäß § 7 Abs. 4 PPP-RL (≥ 95 %)) | 197/764 (25,8 %) | 388/764 (50,8 %) | 144/764 (18,8 %) | 450/764 (58,9 %) | 257/764 (33,6 %) | 349/764 (45,7 %) |
| ≥ 90 % | Ja | 675/764 (88,4 %) | 534/764 (69,9 %) | 703/764 (92,0 %) | 534/764 (69,9 %) | 655/764 (85,7 %) | 568/764 (74,3 %) |
| | Davon: Einrichtungen mit Erfüllung der Mindestvorgaben gemäß § 7 Abs. 4 PPP-RL (≥ 90 %) | 359/675 (53,2 %) | 359/534 (67,2 %) | 359/703 (51,1 %) | 359/534 (67,2 %) | 359/655 (54,8 %) | 359/568 (63,2 %) |

| Schwellenwert | Umsetzungsgrad der Berufsgruppe erreicht? | Berufsgruppen | | | | | |
|---------------|--|---------------------|---------------------|---|-----------------------|--|---|
| | | ÄrztInnen | Pflegefachpersonen | PsychotherapeutInnen und PsychologInnen | SpezialtherapeutInnen | BewegungstherapeutInnen und PhysiotherapeutInnen | SozialarbeiterInnen, SozialpädagogInnen, HeilpädagogInnen |
| | Davon: Einrichtungen ohne Erfüllung der Mindestvorgaben gemäß § 7 Abs. 4 PPP-RL (≥ 90 %) | 316/675 (46,8 %) | 175/534 (32,8 %) | 344/703 (48,9 %) | 175/534 (32,8 %) | 296/655 (45,2 %) | 209/568 (36,8 %) |
| | Nein (Einrichtungen ohne Erfüllung der Mindestvorgaben gemäß § 7 Abs. 4 PPP-RL (≥ 90 %)) | 89/764 (11,6 %) | 230/764 (30,1 %) | 61/764 (8,0 %) | 230/764 (30,1 %) | 109/764 (14,3 %) | 196/764 (25,7 %) |
| > 85 % | Ja | 486/764 (63,6 %) | 294/764 (38,5 %) | 581/764 (76,0 %) | 245/764 (32,1 %) | 443/764 (58,0 %) | 338/764 (44,2 %) |
| | Davon: Einrichtungen mit Erfüllung der Mindestvorgaben gemäß § 7 Abs. 4 PPP-RL (≥ 85 %) | 63/486 (13,0 %) | 63/294 (21,4 %) | 63/581 (10,8 %) | 63/245 (25,7 %) | 63/443 (14,2 %) | 63/338 (18,6 %) |
| | Davon: Einrichtungen ohne Erfüllung der Mindestvorgaben gemäß § 7 Abs. 4 PPP-RL (≥ 85 %) | 423/486 (87,0 %) | 231/294 (78,6 %) | 518/581 (89,2 %) | 182/245 (74,3 %) | 380/443 (85,8 %) | 275/338 (81,4 %) |
| | Nein (Einrichtungen ohne Erfüllung der Mindestvorgaben gemäß § 7 Abs. 4 PPP-RL (≥ 85 %)) | 278/764 (36,4 %) | 470/764 (61,5 %) | 183/764 (24,0 %) | 519/764 (67,9 %) | 321/764 (42,0 %) | 426/764 (55,8 %) |

| Schwellenwert | Umsetzungsgrad der Berufsgruppe erreicht? | Berufsgruppen | | | | | |
|---------------|--|---------------------|---------------------|---|-----------------------|--|---|
| | | ÄrztInnen | Pflegefachpersonen | PsychotherapeutInnen und PsychologInnen | SpezialtherapeutInnen | BewegungstherapeutInnen und PhysiotherapeutInnen | SozialarbeiterInnen, SozialpädagogInnen, HeilpädagogInnen |
| ≥ 80 % | Ja | 710/764 (92,9 %) | 657/764 (86,0 %) | 722/764 (94,5 %) | 593/764 (77,6 %) | 681/764 (89,1 %) | 627/764 (82,1 %) |
| | Davon: Einrichtungen mit Erfüllung der Mindestvorgaben gemäß § 7 Abs. 4 PPP-RL (≥ 80 %) | 446/710 (62,8 %) | 446/657 (67,9 %) | 446/722 (61,8 %) | 446/593 (75,2 %) | 446/681 (65,5 %) | 446/627 (71,1 %) |
| | Davon: Einrichtungen ohne Erfüllung der Mindestvorgaben gemäß § 7 Abs. 4 PPP-RL (≥ 80 %) | 264/710 (37,2 %) | 211/657 (32,1 %) | 276/722 (38,2 %) | 147/593 (24,8 %) | 235/681 (34,5 %) | 181/627 (28,9 %) |
| | Nein (Einrichtungen ohne Erfüllung der Mindestvorgaben gemäß § 7 Abs. 4 PPP-RL (≥ 80 %)) | 54/764 (7,1 %) | 107/764 (14,0 %) | 42/764 (5,5 %) | 171/764 (22,4 %) | 83/764 (10,9 %) | 137/764 (17,9 %) |

3.3.5 Umsetzungsgrad nach Stationstypen (Stichprobe)

Tabelle 23A (29): **STICHPROBE:** Umsetzungsgrad ≥ 90 % [Q1 und Q2 2024: 95 %] je Stationstyp in der differenzierten Einrichtung Erwachsenenpsychiatrie. Konzeptstation für **Allgemeinpsychiatrie**. Dargestellt wird der Prozentsatz der Stationen, der auf Einrichtungsebene den geforderten Umsetzungsgrad pro Stationstyp erreicht oder nicht erreicht hat. Um die Stationen in die Erreichung eines Umsetzungsgrades einzuordnen, wird eine gewichteter Umsetzungsgrades auf Stationsebene berechnet, da die Berechnung eines ungewichteten mittleren Umsetzungsgrades über die Berufsgruppen zu Verzerrungen führt. Angabe inkl. 95% KI; Anzahl eingeschlossener Stationen = x, Anzahl ausgeschlossener Stationen = y. Die Stichprobenziehung bedingt, dass die Ergebnisse auf einer geringen Anzahl an Stationen berechnet werden. Die entsprechenden 95% Konfidenzintervalle sind folglich in der Regel sehr breit und eine Aussage über die Grundgesamtheit ist in solchen Fällen nur einschränkt möglich.

| Umsetzungsgrad ≥ 90 [Q1 und Q2 2024: 95 %] Prozent? | Stationstypen | | | | | | |
|---|---|---|---|---|--------------------------------|---|----------------------------------|
| | geschützte Akut- bzw. Intensivsta- tion (A) | fakultativ ge- schlossene Sta- tion (B) | offene, nicht e- lektive Station (C) | Station mit ge- schützten Berei- chen (D) | elektive offene Station (E) | Einheit m. inno- vativem Behand- lungskonzept (F) | Gesamt (alle Sta- tionstypen) |
| Ja | 279/363 (76,9 % [2,1-25,4])) | 98/131 (74,8 %) | 256/448 (57,1 %) | 34/43 (79,1 %) | 533/727 (73,3 %) | 23/31 (74,2 %) | 1.223/1.743 (70,2 %) |
| Davon Einrichtungen mit Erfüllung der Mindestvorga- ben nach §7 Abs. 4 PPP-RL | 122/279 (43,7 %) | 64/98 (65,3 %) | 117/256 (45,7 %) | 18/34 (53,0 %) | 324/533 (60,8 %) | 7/23 (30,4 %) | 652/1. 223 (53,3 %) |
| Davon Einrichtungen ohne Erfüllung der Mindestvorga- ben nach §7 Abs. 4 PPP-RL | 157/279 (56,3 %) | 34/98 (34,7 %) | 139/256 (54,3 %) | 16/34 (47,0 %) | 209/533 (39,2 %) | 16/23 (69,6 %) | 571/1. 223 (46,7 %) |
| Nein (Einrichtungen ohne Er- füllung der Mindestvorgaben gemäß § 7 Abs. 4 PPP-RL) | 84/363 (23,1 %) | 33/131 (25,2 %) | 192/448 (42,9 %) | 9/43 (20,9 %) | 194/727 (26,7 %) | 8/31 (25,8 %) | 520/1.743 (29,8 %) |

Tabelle 24S (29):**STICHPROBE:** Umsetzungsgrad ≥ 90 % [Q1 und Q2 2024: 95 %] je Stationstyp in der differenzierten Einrichtung Erwachsenenpsychiatrie. Konzeptstation für **Suchterkrankungen**. Dargestellt wird der Prozentsatz der Stationen, der auf Einrichtungsebene den geforderten Umsetzungsgrad pro Stationstyp erreicht oder nicht erreicht hat. Um die Stationen in die Erreichung eines Umsetzungsgrades einzuordnen, wird ein gewichteter Umsetzungsgrades auf Stationsebene berechnet, da die Berechnung eines ungewichteten mittleren Umsetzungsgrades über die Berufsgruppen zu Verzerrungen führt. Angabe inkl. 95% KI; Anzahl eingeschlossener Stationen = x, Anzahl ausgeschlossener Stationen = y. Die Stichprobenziehung bedingt, dass die Ergebnisse auf einer geringen Anzahl an Stationen berechnet werden. Die entsprechenden 95% Konfidenzintervalle sind folglich in der Regel sehr breit und eine Aussage über die Grundgesamtheit ist in solchen Fällen nur einschränkt möglich.

| Umsetzungsgrad ≥ 90 [Q1 und Q2 2024: 95 %] Prozent? | Stationstypen | | | | | | |
|---|---|---|---|---|--------------------------------|---|----------------------------------|
| | geschützte Akut- bzw. Intensivsta- tion (A) | fakultativ ge- schlossene Sta- tion (B) | offene, nicht e- lektive Station (C) | Station mit ge- schützten Berei- chen (D) | elektive offene Station (E) | Einheit m. inno- vativem Behand- lungskonzept (F) | Gesamt (alle Sta- tionstypen) |
| Ja | 279/363 (76,9 % [2,1-25,4])) | 98/131 (74,8 %) | 256/448 (57,1 %) | 34/43 (79,1 %) | 533/727 (73,3 %) | 23/31 (74,2 %) | 1.223/1.743 (70,2 %) |
| Davon Einrichtungen mit Erfüllung der Mindestvorga- ben nach §7 Abs. 4 PPP-RL | 122/279 (43,7 %) | 64/98 (65,3 %) | 117/256 (45,7 %) | 18/34 (53,0 %) | 324/533 (60,8 %) | 7/23 (30,4 %) | 652/1. 223 (53,3 %) |
| Davon Einrichtungen ohne Erfüllung der Mindestvorga- ben nach §7 Abs. 4 PPP-RL | 157/279 (56,3 %) | 34/98 (34,7 %) | 139/256 (54,3 %) | 16/34 (47,0 %) | 209/533 (39,2 %) | 16/23 (69,6 %) | 571/1. 223 (46,7 %) |
| Nein (Einrichtungen ohne Er- füllung der Mindestvorgaben gemäß § 7 Abs. 4 PPP-RL) | 84/363 (23,1 %) | 33/131 (25,2 %) | 192/448 (42,9 %) | 9/43 (20,9 %) | 194/727 (26,7 %) | 8/31 (25,8 %) | 520/1.743 (29,8 %) |

Tabelle 25G (29): **STICHPROBE:** Umsetzungsgrad ≥ 90 % [Q1 und Q2 2024: 95 %] je Stationstyp in der differenzierten Einrichtung Erwachsenenpsychiatrie. Konzeptstation für **Gerontopsychiatrie**. Dargestellt wird der Prozentsatz der Stationen, der auf Einrichtungsebene den geforderten Umsetzungsgrad pro Stationstyp erreicht oder nicht erreicht hat. Um die Stationen in die Erreichung eines Umsetzungsgrades einzuordnen, wird ein gewichteter Umsetzungsgrades auf Stationsebene berechnet, da die Berechnung eines ungewichteten mittleren Umsetzungsgrades über die Berufsgruppen zu Verzerrungen führt. Angabe inkl. 95% KI; Anzahl eingeschlossener Stationen = x, Anzahl ausgeschlossener Stationen = y. Die Stichprobenziehung bedingt, dass die Ergebnisse auf einer geringen Anzahl an Stationen berechnet werden. Die entsprechenden 95% Konfidenzintervalle sind folglich in der Regel sehr breit und eine Aussage über die Grundgesamtheit ist in solchen Fällen nur einschränkt möglich.

| Umsetzungsgrad ≥ 90 [Q1 und Q2 2024: 95 %] Prozent? | Stationstypen | | | | | | |
|---|---|---|---|---|--------------------------------|---|----------------------------------|
| | geschützte Akut- bzw. Intensivsta- tion (A) | fakultativ ge- schlossene Sta- tion (B) | offene, nicht e- lektive Station (C) | Station mit ge- schützten Berei- chen (D) | elektive offene Station (E) | Einheit m. inno- vativem Behan- dlungskonzept (F) | Gesamt (alle Sta- tionstypen) |
| Ja | 279/363 (76,9 % [2,1-25,4])) | 98/131 (74,8 %) | 256/448 (57,1 %) | 34/43 (79,1 %) | 533/727 (73,3 %) | 23/31 (74,2 %) | 1.223/1.743 (70,2 %) |
| Davon Einrichtungen mit Erfüllung der Mindestvorga- ben nach §7 Abs. 4 PPP-RL | 122/279 (43,7 %) | 64/98 (65,3 %) | 117/256 (45,7 %) | 18/34 (53,0 %) | 324/533 (60,8 %) | 7/23 (30,4 %) | 652/1. 223 (53,3 %) |
| Davon Einrichtungen ohne Erfüllung der Mindestvorga- ben nach §7 Abs. 4 PPP-RL | 157/279 (56,3 %) | 34/98 (34,7 %) | 139/256 (54,3 %) | 16/34 (47,0 %) | 209/533 (39,2 %) | 16/23 (69,6 %) | 571/1. 223 (46,7 %) |
| Nein (Einrichtungen ohne Er- füllung der Mindestvorgaben gemäß § 7 Abs. 4 PPP-RL) | 84/363 (23,1 %) | 33/131 (25,2 %) | 192/448 (42,9 %) | 9/43 (20,9 %) | 194/727 (26,7 %) | 8/31 (25,8 %) | 520/1.743 (29,8 %) |

3.3.6 Umsetzungsgrad nach Anteil Intensivbehandlung

Tabelle 26 (29): Verteilung des Umsetzungsgrades je Anteil Intensivbehandlungstage an den Gesamtbehandlungstagen berufsgruppenübergreifend in der differenzierten Einrichtung Erwachsenenpsychiatrie. Der Anteil an Intensivbehandlungstagen einer differenzierten Einrichtung wird operationalisiert über den Anteil der dokumentierten Behandlungstage in den Behandlungsbereichen A2, S2 und G2 an allen Behandlungstagen; ergänzende Darstellungen zum Umsetzungsgrade je Anteil der Intensivbehandlungstage auf Stationsebene, stratifiziert nach Berufsgruppen finden sich im Anhang (Tabelle 65 bis Tabelle 67); Anzahl eingeschlossener Einrichtungen = x, Anzahl ausgeschlossener Einrichtungen = y

| Umsetzungsgrad | Anteil der Intensivbehandlungstage an den Gesamtbehandlungstagen | | | | Gesamt |
|-------------------|--|------------------|-------------------|-----------------|--------------------|
| | 0 % | > 0 % bis ≤ 20 % | > 20 % bis ≤ 35 % | > 35 % | |
| ≥ 180 % | 41/1.252 (3,3 %) | 17/754 (2,3 %) | 6/284 (2,1 %) | 11/630 (1,7 %) | 75/2.920 (2,6 %) |
| ≥ 170 % - < 180 % | 14/1.252 (1,1 %) | 4/754 (0,5 %) | 0/284 (0,0 %) | 2/630 (0,3 %) | 20/2.920 (0,7 %) |
| ≥ 160 % - < 170 % | 18/1.252 (1,4 %) | 11/754 (1,5 %) | 1/284 (0,4 %) | 6/630 (1,0 %) | 36/2.920 (1,2 %) |
| ≥ 150 % - < 160 % | 16/1.252 (1,3 %) | 9/754 (1,2 %) | 5/284 (1,8 %) | 3/630 (0,5 %) | 33/2.920 (1,1 %) |
| ≥ 140 % - < 150 % | 34/1.252 (2,7 %) | 8/754 (1,1 %) | 4/284 (1,4 %) | 23/630 (3,7 %) | 69/2.920 (2,4 %) |
| ≥ 130 % - < 150 % | 80/1.252 (6,4 %) | 18/754 (2,4 %) | 5/284 (1,8 %) | 13/630 (2,1 %) | 116/2.920 (4,0 %) |
| ≥ 120 % - < 130 % | 94/1.252 (7,5 %) | 37/754 (4,9 %) | 21/284 (7,4 %) | 34/630 (5,4 %) | 186/2.920 (6,4 %) |
| ≥ 110 % - < 120 % | 151/1.252 (12,1 %) | 72/754 (9,5 %) | 32/284 (11,3 %) | 67/630 (10,6 %) | 322/2.920 (11,0 %) |
| ≥ 100 % - < 110 % | 212/1.252 (16,9 %) | 126/754 (16,7 %) | 49/284 (17,3 %) | 98/630 (15,6 %) | 485/2.920 (16,6 %) |
| ≥ 95 % - < 100 % | 137/1.252 (10,9 %) | 106/754 (14,1 %) | 30/284 (10,6 %) | 64/630 (10,2 %) | 337/2.920 (11,5 %) |
| ≥ 90 % - < 95 % | 119/1.252 (9,5 %) | 89/754 (11,8 %) | 28/284 (9,9 %) | 68/630 (10,8 %) | 304/2.920 (10,4 %) |
| ≥ 85 % - < 90 % | 88/1.252 (7,0 %) | 72/754 (9,5 %) | 28/284 (9,9 %) | 63/630 (10,0 %) | 251/2.920 (8,6 %) |

| Umsetzungsgrad | Anteil der Intensivbehandlungstage an den Gesamtbehandlungstagen | | | | |
|-----------------|--|------------------|-------------------|----------------|-------------------|
| | 0 % | > 0 % bis ≤ 20 % | > 20 % bis ≤ 35 % | > 35 % | Gesamt |
| ≥ 80 % - < 85 % | 89/1.252 (7,1 %) | 75/754 (9,9 %) | 25/284 (8,8 %) | 60/630 (9,5 %) | 249/2.920 (8,5 %) |
| ≥ 75 % - < 80 % | 51/1.252 (4,1 %) | 39/754 (5,2 %) | 19/284 (6,7 %) | 42/630 (6,7 %) | 151/2.920 (5,2 %) |
| ≥ 70 % - < 75 % | 28/1.252 (2,2 %) | 31/754 (4,1 %) | 9/284 (3,2 %) | 33/630 (5,2 %) | 101/2.920 (3,5 %) |
| ≥ 65 % - < 70 % | 27/1.252 (2,2 %) | 9/754 (1,2 %) | 5/284 (1,8 %) | 14/630 (2,2 %) | 55/2.920 (1,9 %) |
| < 65 % | 53/1.252 (4,2 %) | 31/754 (4,1 %) | 17/284 (6,0 %) | 29/630 (4,6 %) | 130/2.920 (4,5 %) |

Tabelle 27 (29): Erfüllung der Mindestvorgaben nach Anteil der Intensivbehandlungstage an den Gesamtbehandlungstagen in der differenzierten Einrichtung Erwachsenenpsychiatrie. Der Anteil an Intensivbehandlungstagen einer differenzierten Einrichtung wird operationalisiert über den Anteil der dokumentierten Behandlungstage in den Behandlungsbereichen A2, S2 und G2 an allen Behandlungstagen; Anzahl eingeschlossener Einrichtungen = x, Anzahl ausgeschlossener Einrichtungen = y

| Umsetzungsgrad ≥ 90 % [Q1 und Q2 2024: 95 %] | Anteil der Intensivbehandlungstage an den Gesamtbehandlungstagen | | | | |
|---|--|---------------------|---------------------|-------------------|---------------------|
| | 0 % | > 0 % bis ≤ 20 % | > 20 % bis ≤ 35 % | > 35 % | Gesamt |
| Ja | 321/378 (84,9 %) | 160/196 (81,6 %) | 101/138 (73,2 %) | 24/50 (48,0 %) | 606/762 (79,5 %) |
| Davon: Einrichtungen mit Erfüllung der Mindestvorgaben gemäß § 7 Abs. 4 PPP-RL | 300/321 (93,5 %) | 90/160 (56,3 %) | 53/101 (52,5 %) | 13/24 (54,2 %) | 456/606 (75,2 %) |
| Davon: Einrichtungen ohne Erfüllung der Mindestvorgaben gemäß § 7 Abs. 4 PPP-RL | 21/321 (6,5 %) | 70/160 (43,8 %) | 48/101 (47,5 %) | 11/24 (45,8 %) | 150/606 (24,8 %) |
| Nein (Einrichtungen ohne Erfüllung der Mindestvorgaben gemäß § 7 Abs. 4 PPP-RL) | 57/378 (15,1 %) | 36/196 (18,4 %) | 37/138 (26,8 %) | 26/50 (52,0 %) | 156/762 (20,5 %) |



Abbildung 16 (29): Verteilung des mittleren berufsgruppenspezifischer Umsetzungsgrades je Anteil Intensivbehandlungstage an den Gesamtbehandlungstagen pro Berufsgruppe in der differenzierten Einrichtung Erwachsenenpsychiatrie. Der Anteil an Intensivbehandlungstagen einer differenzierten Einrichtung wird operationalisiert über den Anteil der dokumentierten Behandlungstage in den Behandlungsbereichen A2, S2 und G2 an allen Behandlungstagen; ergänzende Information ist in Tabelle 65 enthalten; Anzahl eingeschlossener Einrichtungen = x, Anzahl ausgeschlossener Einrichtungen = y

3.4 Mindestvorgaben und Personalausstattung im Nachtdienst

Tabelle 28 (29): Durchschnittliche Personalausstattung, Mindestvorgabe und Erfüllung pflegerischer Nachtdienst, Gesamt und nach regionaler Pflichtversorgung sowie Größe der Einrichtung in der differenzierten Einrichtung Erwachsenenpsychiatrie. Darstellung nur für Erbringung Nachtdienst = Ja. Zur Berechnung von VKS-Ist bzw. Mind/Nacht/18 Betten wird die durchschnittliche VKS-Ist bzw. Mind pflegerischer Nachtdienst je Nacht geteilt durch den Quotienten aus der Anzahl der vollstationären Betten je Einrichtung (Summe der vollstationären Planbetten auf Stationsebene aus A2.1 PPP-RL) und der empfohlenen Stationsgröße gemäß § 9 Abs. 1 PPP-RL.. Anzahl einbezogener Einrichtungen n = xx Anzahl ausgeschlossener Einrichtungen n = xx.

| | Anzahl einbezogener Einrichtungen (%) | Bundesweite tatsächliche Personalausstattung pflegerischer Nachtdienst (bundesweites VKS-Ist) | Bundesweites Mindestvorgabe pflegerischer Nachtdienst (bundesweites VKS-Mind) | tatsächliche Personalausstattung pflegerischer Nachtdienst (VKS-Ist [Std.]/ Nacht/18 Betten) | | Mindestvorgabe pflegerischer Nachtdienst (VKS-Mind [Std.]/Nacht/18 Betten) | | Anteil Einrichtungen mit Erfüllung der Mindestvorgabe (Erfüllung der Mindestvorgabe in mehr als 90 % der Nächte) | Anteil Einrichtungen ohne Erfüllung der Mindestvorgabe (Erfüllung der Mindestvorgabe in 10 % der Nächte oder weniger) |
|-----------------------------|---------------------------------------|---|---|--|---------------------|--|---------------------|---|--|
| | | | | MW (SD) | Median (Min., Max.) | MW (SD) | Median (Min., Max.) | | |
| einbezogene Einrichtungen | 764 (100 %) | | | | | | | | |
| regionale Pflichtversorgung | Ja | 612/764 (80,1 %) | | | | | | | |
| | Nein | 152/764 (19,9 %) | | | | | | | |

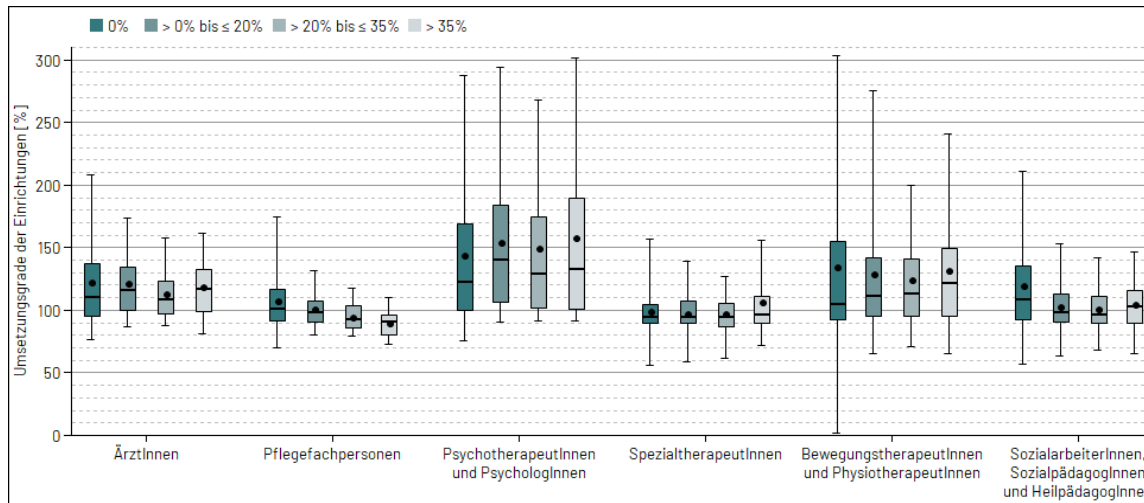
| | | | | | | | | | | |
|--|---------------|---------------------|--|--|---|--|--|---|--|---|
| Anzahl Betten/Plätze der Einrichtung | ≤ 25 | 98/764 (12,9 %) | | | | | | | | |
| | 25-49 | 109/764 (14,3 %) | | | | | | | | |
| | 50-99 | 158/764 (20,7 %) | | | | | | | | |
| | 100-250 | 376/764 (49,2 %) | | | | | | | | |
| | ≥ 250 | 23/764 (3,0 %) | | | | | | | | |
| Anteil Intensivbehand- lungstage an den Ge- samtbehandlungstagen | 0 % | 399/764 (52,2 %) | | | - | | | - | | - |
| | > 0 % - <20 % | 98/764 (12,9 %) | | | | | | | | |

| | | | | | | | | | | |
|--|-------------------|---------------------|--|--|--|--|--|--|--|--|
| | > 20 % - ≤35 % | 109/764 (14,3 %) | | | | | | | | |
| | > 35 % | 158/764 (20,7 %) | | | | | | | | |



Abbildung 17 (29): Verlaufsdarstellung Anteil der Nächte pro Quartal mit Erfüllung der Mindestvorgaben in der differenzierten Einrichtung Erwachsenenpsychiatrie, Ergänzende Darstellung in Tabelle 69 im Anhang.



Abbildung 18 (29): Verlaufsdarstellung Anteil an Einrichtungen mit Erfüllung und Nichterfüllung der Mindestvorgabe in mehr als 90 % der Nächte in der differenzierten Einrichtung Erwachsenenpsychiatrie.

3.5 Ausnahmetatbestände

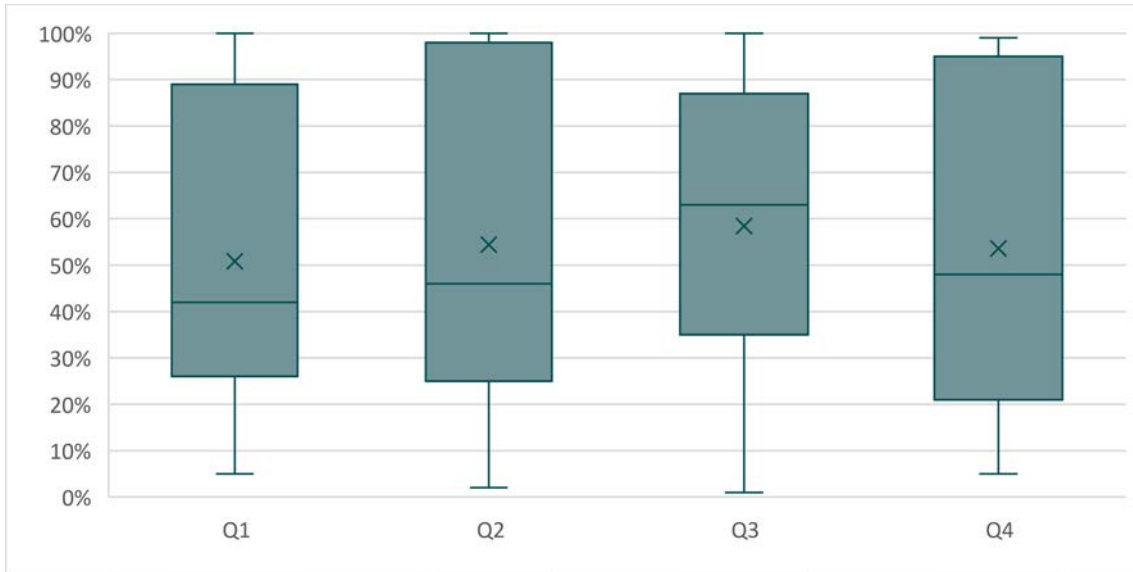
Tabelle 29 (29): Anzahl der Einrichtungen, die die Mindestvorgaben nicht erfüllt haben und Angabe der Ausnahmetatbestände in der differenzierten Einrichtung Erwachsenenpsychiatrie. Zu beachten ist, dass hier differenzierte Einrichtungen eingeschlossen sind, die keine Angaben zum Umsetzungsgrad der Einrichtung und/oder zu dem Umsetzungsgrad der Berufsgruppen gemacht haben; Anzahl eingeschlossener Einrichtungen = x, Anzahl ausgeschlossener Einrichtungen = y

| Einrichtungen, die die Mindestvorgaben nicht erfüllt haben | Angabe mindestens eines Ausnahmetatbestands | Angabe Ausnahmetatbestand 1 | Angabe Ausnahmetatbestand 2 | Angabe Ausnahmetatbestand 3 | Angabe Ausnahmetatbestand 4 |
|--|---|-----------------------------|-----------------------------|-----------------------------|-----------------------------|
| 424/798 (53,1 %) | 57/424 (13,4 %) | 40/424 (9,4 %) | 9/424 (2,1 %) | 17/424 (4,0 %) | 17/424 (4,0 %) |

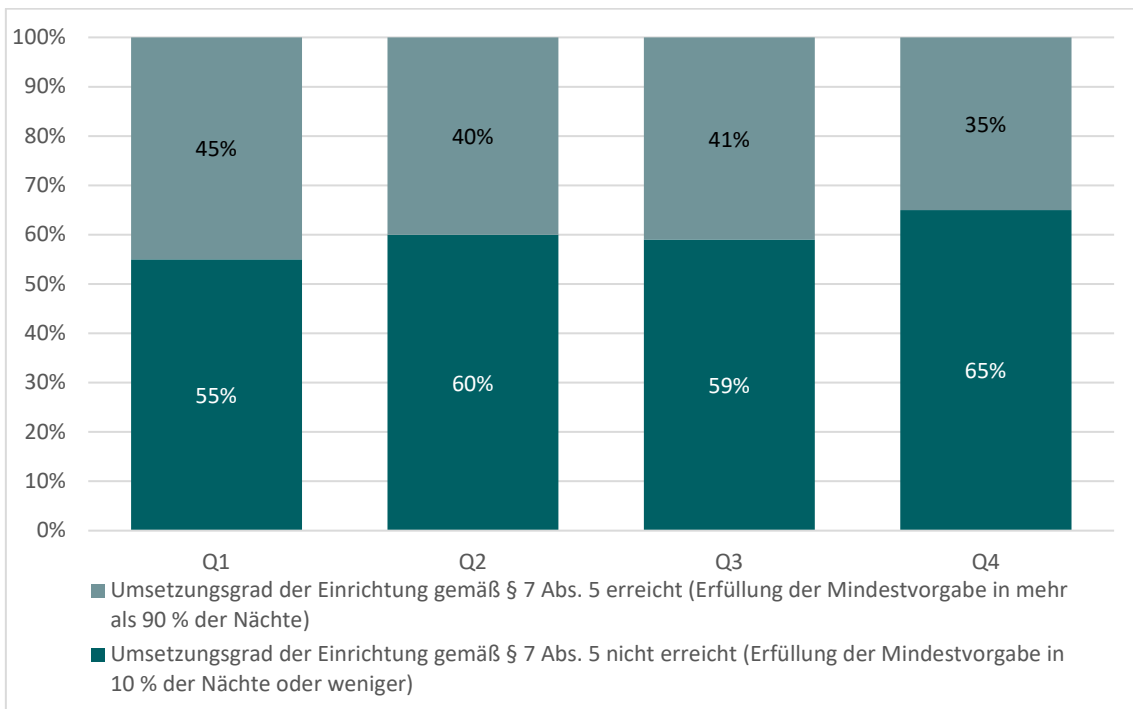
Tabelle 30 (29): Ausnahmetatbestand und Mindestvorgaben : Erfüllung der Mindestvorgaben gemäß § 7 Abs. 4 PPP-RL bei Einrichtungen, die einen nicht-quartalsbezogenen Ausnahmetatbestand geltend gemacht haben in der differenzierten Einrichtung Erwachsenenpsychiatrie; Anzahl eingeschlossener Einrichtungen = x, Anzahl ausgeschlossener Einrichtungen = y

| Anzahl der Einrichtungen, die mindestens eine Ausnahmetatbestand geltend gemacht haben | Davon: Einrichtungen, bei denen der Ausnahmetatbestand nicht für das ganze Quartal geltend gemacht wurde | Davon: Erfüllung der Mindestvorgaben in dem Zeitraum, in dem der Ausnahmetatbestand nicht geltend gemacht wurde |
|--|--|---|
| 424/798 (53,1 %) | 57/424 (13,4 %) | 40/424 (9,4 %) |

Tabelle 31 (29): Ausnahmetatbestand 1 (kurzfristige krankheitsbedingte Personalausfälle) in der differenzierten Einrichtung Erwachsenenpsychiatrie; Anzahl eingeschlossener Einrichtungen = x, Anzahl ausgeschlossener Einrichtungen = y.

| | Ausfallstunden | Ausfallquote in Prozent |
|-------------------------------------|----------------|-------------------------|
| n Einrichtungen/Gesamt (Anteil [%]) | 40/798 (5 %) | |
| Mittelwert | 3.374 | 42 |
| Standardabweichung | 4.863 | 124 |
| Median | 1.314 | 17 |
| Minimum | 28 | 5 |
| Maximum | 25.097 | 800 |
| 5. Perzentil | 63 | 7 |
| 25. Perzentil | 231 | 13 |
| 75. Perzentil | 5.359 | 27 |
| 95. Perzentil | 11.391 | 79 |

Tabelle 32 (29): Ausnahmetatbestand 1: Gründe für Abweichungen in der differenzierten Einrichtung Erwachsenenpsychiatrie; Anzahl eingeschlossener Einrichtungen = x, Anzahl ausgeschlossener Einrichtungen = y.

| A6.1: Ausnahmetatbestand 1: Gründe für Abweichungen | | | | | | | | |
|---|-------------------------------------|--------------------------|----------------------|---------------------|-------------------------|-----------------|-----------------|------------------|
| Einrichtungen/Gesamt (Anteil in %) | Krankheitsbedingter Personalausfall | Erhöhte Arbeitsbelastung | Beschäftigungsverbot | Hohe Übergriffsrate | Neueinstellung Personal | Sonstige | Keine Angaben | Nicht zuzuordnen |
| 69/69 (100 %) | 55/69 (79,7 %) | 3/69 (4,3 %) | 5/69 (7,2 %) | 0/69 (0,0 %) | 0/69 (0,0 %) | 1/69 (1,4 %) | 5/69 (7,2 %) | 0/69 (0,0 %) |

Tabelle 33 (29): Ausnahmetatbestand 2 (kurzfristig stark erhöhte Anzahl von Patientinnen und Patienten) in der differenzierten Einrichtung Erwachsenenpsychiatrie; Anzahl eingeschlossener Einrichtungen = x, Anzahl ausgeschlossener Einrichtungen = y.

| | Prozentsatz der erhöhten Behandlungstage (im Verhältnis zu den Behandlungstagen des Vorjahres) |
|-------------------------------------|--|
| n Einrichtungen/Gesamt (Anteil [%]) | 9/798 (1,1 %) |
| Mittelwert | 129,3 |
| Standardabweichung | 20,5 |
| Median | 121,7 |
| Minimum | 107,4 |
| Maximum | 163,6 |
| 5. Perzentil | 109,5 |
| 25. Perzentil | 115,0 |
| 75. Perzentil | 136,1 |
| 95. Perzentil | 162,7 |

Tabelle 34 (29): Ausnahmetatbestand 3 (gravierende strukturelle oder organisatorische Veränderungen) in der differenzierten Einrichtung Erwachsenenpsychiatrie; Anzahl eingeschlossener Einrichtungen = x, Anzahl ausgeschlossener Einrichtungen = y.

| Anzahl der Einrichtungen, die Ausnahmetatbestand 3 geltend gemacht haben | Einrichtungen, die Auswirkungen auf die Behandlungsleistungen angaben | Einrichtungen, die Auswirkungen auf die Personalausstattung angaben |
|--|---|---|
| 25/798 (3,1 %) | 6/798 (0,2 %) | 20/798 (2,5 %) |

Tabelle 35 (29): Ausnahmetatbestand 3: Auswirkungen auf die Behandlungsleistungen in der differenzierten Einrichtung Erwachsenenpsychiatrie; Anzahl eingeschlossener Einrichtungen = x, Anzahl ausgeschlossener Einrichtungen = y.

| A6.3: Ausnahmetatbestand 3: Auswirkungen auf die Behandlungsleistungen | | | | | | | | |
|--|----------------------------------|------------------------------|--------------------------|---------------------|--------------------|------------------|------------------|------------------|
| Einrichtungen/Gesamt (Anteil in %) | Angepasste Behandlungsleistungen | Erhöhung der Behandlungstage | Erhöhte Arbeitsbelastung | Reduzierte Belegung | Keine Behandlungen | Sonstige | Keine Angaben | Nicht zuzuordnen |
| 29/29 (100 %) | 5/29 (17,2 %) | 1/29 (3,4 %) | 0/29 (0,0 %) | 3/29 (10,3 %) | 6/29 (20,7 %) | 6/29 (20,7 %) | 5/29 (17,2 %) | 3/29 (10,3 %) |

Tabelle 36 (29): Ausnahmetatbestand 3: Auswirkungen auf die Personalausstattung in der differenzierten Erwachsenenpsychiatrie; Anzahl eingeschlossener Einrichtungen = x, Anzahl ausgeschlossener Einrichtungen = y.

| A6.3: Ausnahmetatbestand 3: Auswirkungen auf die Personalausstattung | | | | | | | |
|--|--------------------------------|--------------------------|-----------------------|------------------|------------------|-----------------|------------------|
| Einrichtungen/Gesamt (Anteil in %) | Angepasste Personalausstattung | Erhöhter Personalaufwand | Personalausverteilung | Kein Personal | Sonstige | Keine Angaben | Nicht zuzuordnen |
| 29/29 (100 %) | 6/29 (20,7 %) | 1/29 (3,4 %) | 4/29 (13,8 %) | 5/29 (17,2 %) | 7/29 (24,1 %) | 2/29 (6,9 %) | 4/29 (13,8 %) |

Tabelle 37 (29): Ausnahmetatbestand 3: Gründe für Abweichungen in der differenzierten Einrichtung Erwachsenenpsychiatrie; Anzahl eingeschlossener Einrichtungen = x, Anzahl ausgeschlossener Einrichtungen = y.

| A6.3: Ausnahmetatbestand 3: Gründe für Abweichung | | | | | | | |
|---|--------------------------|----------------------------|------------------------------|--|-----------------|-----------------|------------------|
| Einrichtungen/Gesamt (Anteil in %) | Erhöhter Personalausfall | Erweiterung der Versorgung | Pandemiebedingte Anpassungen | Schließung der Station oder Einrichtung (auch vorübergehend) | Sonstige | Keine Angaben | Nicht zuzuordnen |
| 29/29 (100 %) | 2/29 (6,9 %) | 4/29 (13,8 %) | 14/29 (48,3 %) | 4/29 (13,8 %) | 1/29 (3,4 %) | 2/29 (6,9 %) | 2/29 (6,9 %) |

Tabelle 38 (29): Ausnahmetatbestand 4: Tageskliniken, die die Mindestvorgaben im darauffolgenden oder übernächsten Quartal wieder einhalten in der differenzierten Einrichtung Erwachsenenpsychiatrie; Anzahl eingeschlossener Einrichtungen = x, Anzahl ausgeschlossener Einrichtungen = y.

| | Anzahl der Angaben zu Ausnahmetatbestand 4 je Quartal |
|-------------------------------------|---|
| n Einrichtungen/Gesamt (Anteil [%]) | 9/798 (1,1%) |
| Mittelwert | 129,3 |
| Standardabweichung | 20,5 |
| Median | 121,7 |
| Minimum | 107,4 |
| Maximum | 163,6 |
| 5. Perzentil | 109,5 |
| 25. Perzentil | 115,0 |
| 75. Perzentil | 136,1 |
| 95. Perzentil | 162,7 |

Tabelle 39 (29): Ausnahmetatbestand 4 (Stratifizierung) : Tageskliniken, die die Mindestvorgaben im darauffolgenden oder übernächsten Quartal wieder einhalten, in der differenzierten Einrichtung Erwachsenenpsychiatrie. Der Ausnahmetatbestand wird stratifiziert dargestellt für differenzierte Einrichtungen, die an dem Standort nur eine Tagesklinik vorhalten, sowie für differenzierte Einrichtungen, die außer der Tagesklinik noch weitere (voll-)stationäre Leistungen erbringen; Anzahl eingeschlossener Einrichtungen = x, Anzahl ausgeschlossener Einrichtungen = y

| Am Standort ausschließlich Tageskliniken | Mindestvorgaben im aktuellen Quartal eingehalten (Quartal) | Mindestvorgaben im vorangegangenen Quartal eingehalten (Quartal -1) | Mindestvorgaben im vorangegangenen Quartal eingehalten (Quartal -2) | Gründe für Abweichungen im aktuellen Quartal angegeben |
|--|--|---|---|--|
| Ja | | | | |
| Nein | | | | |

3.6 Anrechnung von Fach- oder Hilfskräften

3.6.1 Anrechnung von Fach- oder Hilfskräften nach Tag-/Nachtdienst

Tabelle 40 (29): Anrechnung von Fach- oder Hilfskräften im Tagdienst (für die Berufsgruppe der Pflegefachpersonen: Anrechnung stratifiziert nach Tag- und Nachtdienst): Höhe (in VKS) und Art der Anrechnung von Fachkräften in der differenzierten Einrichtung Erwachsenenpsychiatrie. Für die Berufsgruppe der Pflegefachpersonen ist die Anrechnung stratifiziert nach dem Tag-/bzw. Nachtdienst. Die Mittelwerte der VKS wurden jeweils über alle Einrichtungen mit eingeflossenen Werten gebildet, prozentuiert wurde auf die mittleren VKS-Ist einer Berufsgruppe über alle Einrichtungen. Nicht mögliche Anrechnungen gemäß PPP-RL sind mit einem „-“ gekennzeichnet; Anzahl eingeschlossener Einrichtungen = x, Anzahl ausgeschlossener Einrichtungen = y.

| Berufsgruppe | Mittlere VKS-IST (Anteil) | Davon Anrechnung von Fachkräften im Mittel | | |
|--|---------------------------|--|---|---|
| | | Fachkräfte anderer Berufsgruppen nach PPP-RL | Fachkräfte oder Hilfskräfte aus Nicht-PPP-RL-Berufsgruppen ¹ | Fachkräfte ohne direktes Beschäftigungsverhältnis |
| ÄrztInnen ² | 3.232,9 (100,0 %) | 89,9/3.232,9 (2,8 %) | - | 27,6/3.232,9 (0,9 %) |
| Pflegefachpersonen (Tagdienst) | 12.716,5 (100 %) | 36,3/12.716,5 (0,3 %) | 895,2/12.716,5 (7,0 %) | 134,9/12.716,5 (1,1 %) |
| Pflegefachpersonen (Nachtdienst) | 12.716,5 (100 %) | 36,3/12.716,5 (0,3 %) | 895,2/12.716,5 (7,0 %) | 134,9/12.716,5 (1,1 %) |
| PsychologInnen und PsychotherapeutInnen | 1.430,3 (100 %) | 28,9/1.430,3 (2,0 %) | 10,1/1.430,3 (0,7 %) | 1,9/1.430,3 (0,1 %) |
| SpezialtherapeutInnen | 1.692,7 (100 %) | 81,3/1.692,7 (4,8 %) | 7,7/1.692,7 (0,5 %) | 42,9/1.692,7 (2,5 %) |
| BewegungstherapeutInnen und PhysiotherapeutInnen | 536,0 (100 %) | 13,8/536,0 (2,6 %) | 6,2/536,0 (1,1 %) | 24,5/536,0 (4,6 %) |
| SozialarbeiterInnen und SozialpädagogInnen, HeilpädagogInnen | 1.148,6 (100 %) | 23,1/1.148,6 (2,0 %) | 6,2/1.148,6 (0,5 %) | 9,3/1.148,6 (0,8 %) |

¹ § 8 Absatz 5 PPP-RL: Bei der Anrechnung von Fachkräften und Hilfskräften aus anderen Berufsgruppen sind folgende Höchstgrenzen zu beachten: Berufsgruppe nach § 5 Absatz 1 Buchstabe b, c, d und Absatz 2 Buchstabe b, c, d: 10 % der VKS-Mind, Berufsgruppe nach § 5 Absatz 1 Buchstabe e, f und Absatz 2 Buchstabe e, f: 5 % der VKS-Mind

² § 8 Absatz 5 PPP-RL: Eine Anrechnung anderer in § 5 nicht genannter Berufsgruppen auf die Berufsgruppe gemäß § 5 Absatz 1a und 2a ist ausgeschlossen.

3.6.2 Anrechnung von Fach- oder Hilfskräften je Berufsgruppe nach Tag-/Nachtdienst



Abbildung 19 (29): Verteilung der Anrechnungsanteile Gesamt je Berufsgruppe in der differenzierten Einrichtung Erwachsenenpsychiatrie; Anzahl eingeschlossener Einrichtungen = x, Anzahl ausgeschlossener Einrichtungen = y.

Tabelle 41 (29): Anrechnung von Fach- oder Hilfskräften je Berufsgruppe im Tagdienst (für die Berufsgruppe der Pflegefachpersonen: Anrechnung stratifiziert nach Tag- und Nachtdienst): Anteil der Einrichtungen, die Anrechnungen je Anrechnungstatbestand über alle Berufsgruppen vorgenommen haben, stratifiziert nach dem Anrechnungsanteil (in Prozent) an VKS-Mind in der differenzierten Einrichtung Erwachsenenpsychiatrie. Nicht mögliche Anrechnungen gemäß PPP-RL sind mit einem „-“ gekennzeichnet; Anzahl eingeschlossener Einrichtungen = x, Anzahl ausgeschlossener Einrichtungen = y.

| Berufsgruppe | Anrechnung (in %) an VKS-Mind | Davon Anrechnung von Fachkräften im Mittel | | | Gesamt (alle Anrechnungstatbestände) |
|--------------------------------|-------------------------------|--|---|---|--------------------------------------|
| | | Fachkräfte anderer Berufsgruppen nach PPP-RL | Fachkräfte oder Hilfskräfte aus Nicht-PPP-RL-Berufsgruppen ³ | Fachkräfte ohne direktes Beschäftigungsverhältnis | |
| Ärztinnen ⁴ | ≥ 75 % | 7/156 (4,5 %) | - | 3/57 (5,3 %) | 10/213 (4,7 %) |
| | ≥ 50 % - < 75 % | 14/156 (9,0 %) | - | 0/57 (0,0 %) | 14/213 (6,6 %) |
| | ≥ 25 % - < 50 % | 27/156 (17,3 %) | - | 3/57 (5,3 %) | 30/213 (14,1 %) |
| | ≥ 10 % - < 25 % | 53/156 (34,0 %) | - | 13/57 (22,8 %) | 66/213 (31,0 %) |
| | ≥ 5 % - < 10 % | 27/156 (17,3 %) | - | 16/57 (28,1 %) | 43/213 (20,2 %) |
| | 0 % - < 5 % | 28/156 (17,9 %) | - | 22/57 (38,6 %) | 50/213 (23,5 %) |
| Pflegefachpersonen (Tagdienst) | ≥ 75 % | 0/71 (0,0 %) | 0/327 (0,0 %) | 0/79 (0,0 %) | 0/477 (0,0 %) |
| | ≥ 50 % - < 75 % | 0/71 (0,0 %) | 3/327 (0,9 %) | 0/79 (0,0 %) | 3/477 (0,6 %) |
| | ≥ 25 % - < 50 % | 6/71 (8,5 %) | 27/327 (8,3 %) | 2/79 (2,5 %) | 35/477 (7,3 %) |
| | ≥ 10 % - < 25 % | 13/71 (18,3 %) | 93/327 (28,4 %) | 14/79 (17,7 %) | 120/477 (25,2 %) |
| | ≥ 5 % - < 10 % | 6/71 (8,5 %) | 97/327 (29,7 %) | 11/79 (13,9 %) | 114/477 (23,9 %) |
| | 0 % - < 5 % | 46/71 (64,8 %) | 106/327 (32,4 %) | 53/79 (67,1 %) | 205/477 (43,0 %) |

³ § 8 Absatz 5 PPP-RL: Bei der Anrechnung von Fachkräften und Hilfskräften aus anderen Berufsgruppen sind folgende Höchstgrenzen zu beachten: Berufsgruppe nach § 5 Absatz 1 Buchstabe b, c, d und Absatz 2 Buchstabe b, c, d: 10 % der VKS-Mind, Berufsgruppe nach § 5 Absatz 1 Buchstabe e, f und Absatz 2 Buchstabe e, f: 5 % der VKS-Mind

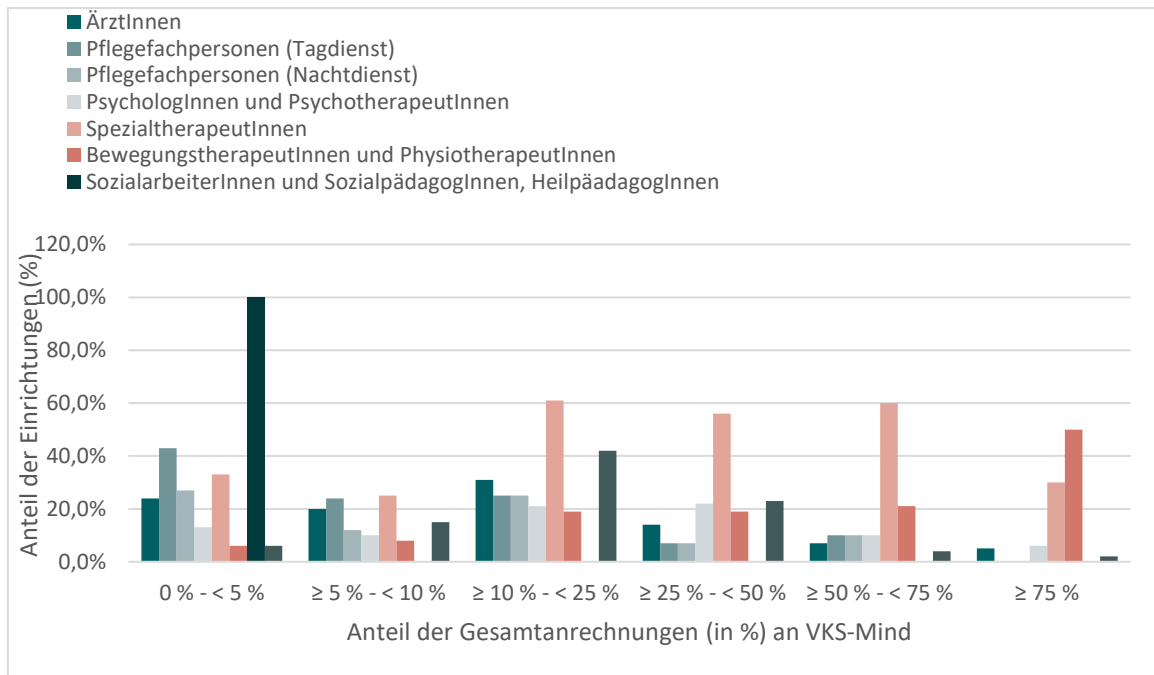
⁴ § 8 Absatz 5 PPP-RL: Eine Anrechnung anderer in § 5 nicht genannter Berufsgruppen auf die Berufsgruppe gemäß § 5 Absatz 1a und 2a ist ausgeschlossen.

| Berufsgruppe | Anrechnung (in %) an VKS-Mind | Davon Anrechnung von Fachkräften im Mittel | | | Gesamt (alle Anrechnungstatbestände) |
|---|-------------------------------|--|---|---|--------------------------------------|
| | | Fachkräfte anderer Berufsgruppen nach PPP-RL | Fachkräfte oder Hilfskräfte aus Nicht-PPP-RL-Berufsgruppen ³ | Fachkräfte ohne direktes Beschäftigungsverhältnis | |
| Pflegefachpersonen (Nachtdienst) | ≥ 75 % | 0/71 (0,0 %) | 0/327 (0,0 %) | 0/79 (0,0 %) | 0/477 (0,0 %) |
| | ≥ 50 % - < 75 % | 0/71 (0,0 %) | 3/327 (0,9 %) | 0/79 (0,0 %) | 3/477 (0,6 %) |
| | ≥ 25 % - < 50 % | 6/71 (8,5 %) | 27/327 (8,3 %) | 2/79 (2,5 %) | 35/477 (7,3 %) |
| | ≥ 10 % - < 25 % | 13/71 (18,3 %) | 93/327 (28,4 %) | 14/79 (17,7 %) | 120/477 (25,2 %) |
| | ≥ 5 % - < 10 % | 6/71 (8,5 %) | 97/327 (29,7 %) | 11/79 (13,9 %) | 114/477 (23,9 %) |
| | 0 % - < 5 % | 46/71 (64,8 %) | 106/327 (32,4 %) | 53/79 (67,1 %) | 205/477 (43,0 %) |
| Psychologinnen und Psychotherapeutinnen | ≥ 75 % | 0/71 (0,0 %) | 0/327 (0,0 %) | 0/79 (0,0 %) | 0/477 (0,0 %) |
| | ≥ 50 % - < 75 % | 0/71 (0,0 %) | 3/327 (0,9 %) | 0/79 (0,0 %) | 3/477 (0,6 %) |
| | ≥ 25 % - < 50 % | 6/71 (8,5 %) | 27/327 (8,3 %) | 2/79 (2,5 %) | 35/477 (7,3 %) |
| | ≥ 10 % - < 25 % | 13/71 (18,3 %) | 93/327 (28,4 %) | 14/79 (17,7 %) | 120/477 (25,2 %) |
| | ≥ 5 % - < 10 % | 6/71 (8,5 %) | 97/327 (29,7 %) | 11/79 (13,9 %) | 114/477 (23,9 %) |
| | 0 % - < 5 % | 46/71 (64,8 %) | 106/327 (32,4 %) | 53/79 (67,1 %) | 205/477 (43,0 %) |
| Spezialtherapeutinnen | ≥ 75 % | 0/71 (0,0 %) | 0/327 (0,0 %) | 0/79 (0,0 %) | 0/477 (0,0 %) |
| | ≥ 50 % - < 75 % | 0/71 (0,0 %) | 3/327 (0,9 %) | 0/79 (0,0 %) | 3/477 (0,6 %) |
| | ≥ 25 % - < 50 % | 6/71 (8,5 %) | 27/327 (8,3 %) | 2/79 (2,5 %) | 35/477 (7,3 %) |
| | ≥ 10 % - < 25 % | 13/71 (18,3 %) | 93/327 (28,4 %) | 14/79 (17,7 %) | 120/477 (25,2 %) |
| | ≥ 5 % - < 10 % | 6/71 (8,5 %) | 97/327 (29,7 %) | 11/79 (13,9 %) | 114/477 (23,9 %) |

| Berufsgruppe | Anrechnung (in %) an VKS-Mind | Davon Anrechnung von Fachkräften im Mittel | | | Gesamt (alle Anrechnungstatbestände) |
|--|-------------------------------|--|---|---|--------------------------------------|
| | | Fachkräfte anderer Berufsgruppen nach PPP-RL | Fachkräfte oder Hilfskräfte aus Nicht-PPP-RL-Berufsgruppen ³ | Fachkräfte ohne direktes Beschäftigungsverhältnis | |
| | 0 % - < 5 % | 46/71 (64,8 %) | 106/327 (32,4 %) | 53/79 (67,1 %) | 205/477 (43,0 %) |
| Bewegungstherapeutinnen und Physiotherapeutinnen | ≥ 75 % | 0/71 (0,0 %) | 0/327 (0,0 %) | 0/79 (0,0 %) | 0/477 (0,0 %) |
| | ≥ 50 % - < 75 % | 0/71 (0,0 %) | 3/327 (0,9 %) | 0/79 (0,0 %) | 3/477 (0,6 %) |
| | ≥ 25 % - < 50 % | 6/71 (8,5 %) | 27/327 (8,3 %) | 2/79 (2,5 %) | 35/477 (7,3 %) |
| | ≥ 10 % - < 25 % | 13/71 (18,3 %) | 93/327 (28,4 %) | 14/79 (17,7 %) | 120/477 (25,2 %) |
| | ≥ 5 % - < 10 % | 6/71 (8,5 %) | 97/327 (29,7 %) | 11/79 (13,9 %) | 114/477 (23,9 %) |
| | 0 % - < 5 % | 46/71 (64,8 %) | 106/327 (32,4 %) | 53/79 (67,1 %) | 205/477 (43,0 %) |
| SozialarbeiterInnen und SozialpädagogInnen, HeilpädagogInnen | ≥ 75 % | 0/71 (0,0 %) | 0/327 (0,0 %) | 0/79 (0,0 %) | 0/477 (0,0 %) |
| | ≥ 50 % - < 75 % | 0/71 (0,0 %) | 3/327 (0,9 %) | 0/79 (0,0 %) | 3/477 (0,6 %) |
| | ≥ 25 % - < 50 % | 6/71 (8,5 %) | 27/327 (8,3 %) | 2/79 (2,5 %) | 35/477 (7,3 %) |
| | ≥ 10 % - < 25 % | 13/71 (18,3 %) | 93/327 (28,4 %) | 14/79 (17,7 %) | 120/477 (25,2 %) |
| | ≥ 5 % - < 10 % | 6/71 (8,5 %) | 97/327 (29,7 %) | 11/79 (13,9 %) | 114/477 (23,9 %) |
| | 0 % - < 5 % | 46/71 (64,8 %) | 106/327 (32,4 %) | 53/79 (67,1 %) | 205/477 (43,0 %) |

3.6.3 Anrechnung Fach- oder Hilfskräften nach Größe der Einrichtung und je Berufsgruppe nach Tag-/Nachtdienst

Tabelle 42 (29): Anrechnung Fach- oder Hilfskräften nach Größe der Einrichtung und je Berufsgruppe im Tagdienst (für die Berufsgruppe der Pflegefachpersonen: Anrechnung stratifiziert nach Tag- und Nachtdienst): Anteil der Einrichtungen, die Anrechnungen je Anrechnungstatbestand über alle Berufsgruppen vorgenommen haben, stratifiziert nach der Einrichtungsgröße in der differenzierten Einrichtung Erwachsenenpsychiatrie. Nicht mögliche Anrechnungen gemäß PPP-RL sind mit einem „-“ gekennzeichnet; Anzahl eingeschlossener Einrichtungen = x, Anzahl ausgeschlossener Einrichtungen = y.

| Berufsgruppe | Einrichtungsgröße (Betten/Plätze) | Davon Anrechnung von Fachkräften im Mittel | | | Gesamt (alle Anrechnungstatbestände) |
|--------------------------------|-----------------------------------|--|---|---|--------------------------------------|
| | | Fachkräfte anderer Berufsgruppen nach PPP-RL | Fachkräfte oder Hilfskräfte aus Nicht-PPP-RL-Berufsgruppen ⁵ | Fachkräfte ohne direktes Beschäftigungsverhältnis | |
| Ärztinnen ⁶ | < 25 | 7/156 (4,5 %) | - | 3/57 (5,3 %) | 10/213 (4,7 %) |
| | 25 - 49 | 14/156 (9,0 %) | - | 0/57 (0,0 %) | 14/213 (6,6 %) |
| | 50 - 99 | 27/156 (17,3 %) | - | 3/57 (5,3 %) | 30/213 (14,1 %) |
| | 100 - 249 | 53/156 (34,0 %) | - | 13/57 (22,8 %) | 66/213 (31,0 %) |
| | ≥ 250 | 27/156 (17,3 %) | - | 16/57 (28,1 %) | 43/213 (20,2 %) |
| Pflegefachpersonen (Tagdienst) | < 25 | 0/71 (0,0 %) | 0/327 (0,0 %) | 0/79 (0,0 %) | 0/477 (0,0 %) |
| | 25 - 49 | 0/71 (0,0 %) | 3/327 (0,9 %) | 0/79 (0,0 %) | 3/477 (0,6 %) |
| | 50 - 99 | 6/71 (8,5 %) | 27/327 (8,3 %) | 2/79 (2,5 %) | 35/477 (7,3 %) |
| | 100 - 249 | 13/71 (18,3 %) | 93/327 (28,4 %) | 14/79 (17,7 %) | 120/477 (25,2 %) |
| | ≥ 250 | 6/71 (8,5 %) | 97/327 (29,7 %) | 11/79 (13,9 %) | 114/477 (23,9 %) |

⁵ § 8 Absatz 5 PPP-RL: Bei der Anrechnung von Fachkräften und Hilfskräften aus anderen Berufsgruppen sind folgende Höchstgrenzen zu beachten: Berufsgruppe nach § 5 Absatz 1 Buchstabe b, c, d und Absatz 2 Buchstabe b, c, d: 10 % der VKS-Mind, Berufsgruppe nach § 5 Absatz 1 Buchstabe e, f und Absatz 2 Buchstabe e, f: 5 % der VKS-Mind

⁶ § 8 Absatz 5 PPP-RL: Eine Anrechnung anderer in § 5 nicht genannter Berufsgruppen auf die Berufsgruppe gemäß § 5 Absatz 1a und 2a ist ausgeschlossen.

| Berufsgruppe | Einrichtungsgröße (Betten/Plätze) | Davon Anrechnung von Fachkräften im Mittel | | | Gesamt (alle Anrechnungstatbestände) |
|---|-----------------------------------|--|---|---|--------------------------------------|
| | | Fachkräfte anderer Berufsgruppen nach PPP-RL | Fachkräfte oder Hilfskräfte aus Nicht-PPP-RL-Berufsgruppen ⁵ | Fachkräfte ohne direktes Beschäftigungsverhältnis | |
| Pflegefachpersonen (Nachtdienst) | < 25 | 0/71 (0,0 %) | 0/327 (0,0 %) | 0/79 (0,0 %) | 0/477 (0,0 %) |
| | 25 - 49 | 0/71 (0,0 %) | 3/327 (0,9 %) | 0/79 (0,0 %) | 3/477 (0,6 %) |
| | 50 - 99 | 6/71 (8,5 %) | 27/327 (8,3 %) | 2/79 (2,5 %) | 35/477 (7,3 %) |
| | 100 - 249 | 13/71 (18,3 %) | 93/327 (28,4 %) | 14/79 (17,7 %) | 120/477 (25,2 %) |
| | ≥ 250 | 6/71 (8,5 %) | 97/327 (29,7 %) | 11/79 (13,9 %) | 114/477 (23,9 %) |
| Psychologinnen und Psychotherapeutinnen | < 25 | 0/71 (0,0 %) | 0/327 (0,0 %) | 0/79 (0,0 %) | 0/477 (0,0 %) |
| | 25 - 49 | 0/71 (0,0 %) | 3/327 (0,9 %) | 0/79 (0,0 %) | 3/477 (0,6 %) |
| | 50 - 99 | 6/71 (8,5 %) | 27/327 (8,3 %) | 2/79 (2,5 %) | 35/477 (7,3 %) |
| | 100 - 249 | 13/71 (18,3 %) | 93/327 (28,4 %) | 14/79 (17,7 %) | 120/477 (25,2 %) |
| | ≥ 250 | 6/71 (8,5 %) | 97/327 (29,7 %) | 11/79 (13,9 %) | 114/477 (23,9 %) |
| Spezialtherapeutinnen | < 25 | 0/71 (0,0 %) | 0/327 (0,0 %) | 0/79 (0,0 %) | 0/477 (0,0 %) |
| | 25 - 49 | 0/71 (0,0 %) | 3/327 (0,9 %) | 0/79 (0,0 %) | 3/477 (0,6 %) |
| | 50 - 99 | 6/71 (8,5 %) | 27/327 (8,3 %) | 2/79 (2,5 %) | 35/477 (7,3 %) |
| | 100 - 249 | 13/71 (18,3 %) | 93/327 (28,4 %) | 14/79 (17,7 %) | 120/477 (25,2 %) |
| | ≥ 250 | 6/71 (8,5 %) | 97/327 (29,7 %) | 11/79 (13,9 %) | 114/477 (23,9 %) |
| Bewegungstherapeuten und Physiotherapeutinnen | < 25 | 0/71 (0,0 %) | 0/327 (0,0 %) | 0/79 (0,0 %) | 0/477 (0,0 %) |
| | 25 - 49 | 0/71 (0,0 %) | 3/327 (0,9 %) | 0/79 (0,0 %) | 3/477 (0,6 %) |

| Berufsgruppe | Einrichtungsgröße (Betten/Plätze) | Davon Anrechnung von Fachkräften im Mittel | | | Gesamt (alle Anrechnungstatbestände) |
|--|-----------------------------------|--|---|---|--------------------------------------|
| | | Fachkräfte anderer Berufsgruppen nach PPP-RL | Fachkräfte oder Hilfskräfte aus Nicht-PPP-RL-Berufsgruppen ⁵ | Fachkräfte ohne direktes Beschäftigungsverhältnis | |
| | 50 - 99 | 6/71 (8,5 %) | 27/327 (8,3 %) | 2/79 (2,5 %) | 35/477 (7,3 %) |
| | 100 - 249 | 13/71 (18,3 %) | 93/327 (28,4 %) | 14/79 (17,7 %) | 120/477 (25,2 %) |
| | ≥ 250 | 6/71 (8,5 %) | 97/327 (29,7 %) | 11/79 (13,9 %) | 114/477 (23,9 %) |
| SozialarbeiterInnen und SozialpädagogInnen, HeilpädagogInnen | < 25 | 0/71 (0,0 %) | 0/327 (0,0 %) | 0/79 (0,0 %) | 0/477 (0,0 %) |
| | 25 - 49 | 0/71 (0,0 %) | 3/327 (0,9 %) | 0/79 (0,0 %) | 3/477 (0,6 %) |
| | 50 - 99 | 6/71 (8,5 %) | 27/327 (8,3 %) | 2/79 (2,5 %) | 35/477 (7,3 %) |
| | 100 - 249 | 13/71 (18,3 %) | 93/327 (28,4 %) | 14/79 (17,7 %) | 120/477 (25,2 %) |
| | ≥ 250 | 6/71 (8,5 %) | 97/327 (29,7 %) | 11/79 (13,9 %) | 114/477 (23,9 %) |

3.6.4 Anrechnungen von Fach- oder Hilfskräften je Anrechnungstatbestand nach Tag-/Nachtdienst

Tabelle 43 (29): Anrechnung von Fachkräften anderer Berufsgruppen nach PPP-RL in der differenzierten Einrichtung Erwachsenenpsychiatrie; Anzahl eingeschlossener Einrichtungen = x, Anzahl ausgeschlossener Einrichtungen = y. Angaben für die Berufsgruppen im Tagdienst, nur für die Berufsgruppe der Pflegefachpersonen wurde die Anrechnung stratifiziert nach Tag- und Nachtdienst.

| Tatsächliche Personalausstattung | Berufsgruppen, bei der die Anrechnung erfolgte | | | | | | |
|---|--|--------------------|---|-----------------------|--|---|----------------|
| | ÄrztInnen | Pflegefachpersonen | PsychotherapeutInnen und PsychologInnen | SpezialtherapeutInnen | BewegungstherapeutInnen und PhysiotherapeutInnen | SozialarbeiterInnen, SozialpädagogInnen, HeilpädagogInnen | Gesamt |
| ÄrztInnen | 1/57 (2 %) | 0/52 (0 %) | 56/57 (98 %) | 0/52 (0 %) | 0/52 (0 %) | 0/52 (0 %) | 57/642 (9 %) |
| Pflegefachpersonen (Tagdienst) | 0/163 (0 %) | 7/163 (4 %) | 0/163 (0 %) | 67/163 (41 %) | 44/163 (27 %) | 45/163 (28 %) | 163/642 (25 %) |
| Pflegefachpersonen (Nachtdienst) | 0/89 (0 %) | 36/89 (40 %) | 0/89 (0 %) | 1/89 (1 %) | 30/89 (34 %) | 22/89 (25 %) | 89/642 (14 %) |
| PsychotherapeutInnen und PsychologInnen | 98/104 (94 %) | 0/104 (0 %) | 3/104 (3 %) | 2/104 (2 %) | 0/104 (0 %) | 1/104 (1 %) | 104/642 (16 %) |
| SpezialtherapeutInnen | 0/89 (0 %) | 36/89 (40 %) | 0/89 (0 %) | 1/89 (1 %) | 30/89 (34 %) | 22/89 (25 %) | 89/642 (14 %) |
| BewegungstherapeutInnen und PhysiotherapeutInnen | 0/110 (0 %) | 29/110 (26 %) | 0/110 (0 %) | 62/110 (56 %) | 2/110 (2 %) | 17/110 (15 %) | 110/642 (17 %) |
| SozialarbeiterInnen, SozialpädagogInnen, HeilpädagogInnen | 0/83 (0 %) | 26/83 (31 %) | 0/83 (0 %) | 34/83 (41 %) | 22/83 (27 %) | 1/83 (1 %) | 83/642 (13 %) |
| Nicht zuzuordnen | 3/36 (8 %) | 14/36 (39 %) | 4/36 (11 %) | 6/36 (17 %) | 5/36 (14 %) | 4/36 (11 %) | 36/642 (6 %) |

Tabelle 44 (29): Anrechnung von Fachkräften ohne direktes Beschäftigungsverhältnis in der differenzierten Einrichtung Erwachsenenpsychiatrie; Anzahl eingeschlossener Einrichtungen = x, Anzahl ausgeschlossener Einrichtungen = y. Angaben für die Berufsgruppen im Tagdienst, nur für die Berufsgruppe der Pflegefachpersonen wurde die Anrechnung stratifiziert nach Tag- und Nachtdienst.

| Tatsächliche Personalausstattung | Berufsgruppen, bei der die Anrechnung erfolgte | | | | | | Gesamt |
|---|--|--------------------|---|-----------------------|--|---|----------------|
| | ÄrztInnen | Pflegefachpersonen | PsychotherapeutInnen und PsychologInnen | SpezialtherapeutInnen | BewegungstherapeutInnen und PhysiotherapeutInnen | SozialarbeiterInnen, SozialpädagogInnen, HeilpädagogInnen | |
| ÄrztInnen | 1/57 (2 %) | 0/52 (0 %) | 56/57 (98 %) | 0/52 (0 %) | 0/52 (0 %) | 0/52 (0 %) | 57/642 (9 %) |
| Pflegefachpersonen (Tagdienst) | 0/163 (0 %) | 7/163 (4 %) | 0/163 (0 %) | 67/163 (41 %) | 44/163 (27 %) | 45/163 (28 %) | 163/642 (25 %) |
| Pflegefachpersonen (Nachtdienst) | 0/89 (0 %) | 36/89 (40 %) | 0/89 (0 %) | 1/89 (1 %) | 30/89 (34 %) | 22/89 (25 %) | 89/642 (14 %) |
| PsychotherapeutInnen und PsychologInnen | 98/104 (94 %) | 0/104 (0 %) | 3/104 (3 %) | 2/104 (2 %) | 0/104 (0 %) | 1/104 (1 %) | 104/642 (16 %) |
| SpezialtherapeutInnen | 0/89 (0 %) | 36/89 (40 %) | 0/89 (0 %) | 1/89 (1 %) | 30/89 (34 %) | 22/89 (25 %) | 89/642 (14 %) |
| BewegungstherapeutInnen und PhysiotherapeutInnen | 0/110 (0 %) | 29/110 (26 %) | 0/110 (0 %) | 62/110 (56 %) | 2/110 (2 %) | 17/110 (15 %) | 110/642 (17 %) |
| SozialarbeiterInnen, SozialpädagogInnen, HeilpädagogInnen | 0/83 (0 %) | 26/83 (31 %) | 0/83 (0 %) | 34/83 (41 %) | 22/83 (27 %) | 1/83 (1 %) | 83/642 (13 %) |
| Nicht zuzuordnen | 3/36 (8 %) | 14/36 (39 %) | 4/36 (11 %) | 6/36 (17 %) | 5/36 (14 %) | 4/36 (11 %) | 36/642 (6 %) |

Tabelle 45 (29): Anrechnung von Fachkräften oder Hilfskräften aus Nicht-PPP-RL-Berufsgruppen in der differenzierten Einrichtung Erwachsenenpsychiatrie; Anzahl eingeschlossener Einrichtungen = x, Anzahl ausgeschlossener Einrichtungen = y.

| Berufsgruppen, bei der die Anrechnung erfolgte | | | | | | |
|--|--------------------|---|-----------------------|--|---|-----------------|
| ÄrztInnen | Pflegefachpersonen | PsychotherapeutInnen und PsychologInnen | SpezialtherapeutInnen | BewegungstherapeutInnen und PhysiotherapeutInnen | SozialarbeiterInnen, SozialpädagogInnen, HeilpädagogInnen | Gesamt |
| 1/580 (0 %) | 472/580 (81 %) | 23/580 (4 %) | 35/580 (6 %) | 21/580 (4 %) | 28/580 (5 %) | 580/580 (100 %) |

3.7 Qualifikation des therapeutischen Personals

Tabelle 46a (29): Qualifikation der ÄrztInnen und ärztliche PsychotherapeutInnen in der differenzierten Einrichtung Erwachsenenpsychiatrie. Mehrfachnennungen möglich; Anzahl eingeschlossener Einrichtungen = x, Anzahl ausgeschlossener Einrichtungen = y.

| ÄrztInnen und ärztliche PsychotherapeutInnen a0) Gesamt [MW VKS-Ist (Anteil)] | a1) davon FachärztInnen [MW VKS-Ist (Anteil)] | a2) davon FachärztInnen mit Facharztbezeichnung Psychiatrie und Psychotherapie [MW VKS-Ist (Anteil)] | a3) davon FachärztInnen mit Facharztbezeichnung Psychosomatik [MW VKS-Ist (Anteil)] | a4) davon FachärztInnen mit der Zusatzbezeichnung Psychotherapie [MW VKS-Ist (Anteil)] |
|---|--|--|---|--|
| 3.102,1 (100 %) (n=693) | 772,7/3.102,1 (24,9 %) (n=400) | 975,0/3.102,1 (31,4 %) (n=471) | 64,4/3.102,1 (2,1 %) (n=213) | 90,1/3.102,1 (2,9 %) (n=205) |

Tabelle 47b (29): Qualifikation der Pflegefachpersonen in der differenzierten Einrichtung Erwachsenenpsychiatrie; Anzahl eingeschlossener Einrichtungen = x, Anzahl ausgeschlossener Einrichtungen = y.

| Pflegefachpersonen b0) Gesamt [MW VKS-Ist (Anteil)] | b1) davon Pflegefachpersonen exklusive b2 und b3 [MW VKS-Ist (Anteil)] | b2) davon Pflegefachpersonen mit Weiterbildung Psychiatrische Pflege [MW VKS-Ist (Anteil)] | b3) davon Pflegefachpersonen mit Bachelor Psychiatrische Pflege [MW VKS-Ist (Anteil)] | b4) davon HeilerziehungspflegerInnen [MW VKS-Ist (Anteil)] |
|---|--|--|---|---|
| 12.302,9 (100 %) (n=694) | 9.129,9/12.302,9 (74,2 %) (n=498) | 1.815,2/12.302,9 (14,8 %) (n=419) | 590,0/12.302,9 (4,8 %) (n=256) | 196,2/12.302,9 (1,6 %) (n=177) |

Tabelle 48c (29): Qualifikation der PsychotherapeutInnen und PsychologInnen in der differenzierten Einrichtung Erwachsenenpsychiatrie; Anzahl eingeschlossener Einrichtungen = x, Anzahl ausgeschlossener Einrichtungen = y.

| PsychotherapeutInnen und PsychologInnen c0) Gesamt [MW VKS-Ist (Anteil)] | c1) davon approbierte Psychologische PsychotherapeutInnen [MW VKS-Ist (Anteil)] | c2) davon PsychologInnen in Ausbildung zur Psychologischen PsychotherapeutIn [MW VKS-Ist (Anteil)] | c3) davon PsychotherapeutInnen mit Approbation nach §2 Abs. 1 Nr. 1 PsychThG [MW VKS-Ist (Anteil)] | c4) davon FachpsychotherapeutInnen [MW VKS-Ist (Anteil)] | c5) davon PsychologInnen ohne Approbation [MW VKS-Ist (Anteil)] |
|--|--|---|---|---|--|
| 1.419,0 (100 %) (n=687) | 618,9/1.419,0 (43,6 %) (n=444) | 501,4/1.419,0 (35,3 %) (n=346) | 61,2/1.419,0 (4,3 %) (n=169) | 16,2/1.419,0 (1,1 %) (n=146) | 461,0/1.419,0 (32,5 %) (n=202) |

Tabelle 49d (29): Qualifikation der SpezialtherapeutInnen in der differenzierten Einrichtung Erwachsenenpsychiatrie; Anzahl eingeschlossener Einrichtungen = x, Anzahl ausgeschlossener Einrichtungen = y.

| SpezialtherapeutInnen d0) Gesamt [MW VKS-Ist (Anteil)] | d1) davon ErgotherapeutInnen [MW VKS-Ist (Anteil)] | d2) davon Künstlerische TherapeutInnen [MW VKS-Ist (Anteil)] | d3) davon SpezialtherapeutInnen mit anderer Qualifikation als d1 und d2 [MW VKS-Ist (Anteil)] |
|--|---|---|--|
| 1.613,7 (100 %) (n=689) | 1.182,9/1.613,7 (73,3 %) (n=482) | 276,7/1.613,7 (17,1 %) (n=322) | 269,4/1.613,7 (16,7 %) (n=287) |

Tabelle 50e (29): Qualifikation der BewegungstherapeutInnen und PhysiotherapeutInnen in der differenzierten Einrichtung Erwachsenenpsychiatrie; Anzahl eingeschlossener Einrichtungen = x, Anzahl ausgeschlossener Einrichtungen = y.

| Bewegungs- und PhysiotherapeutInnen e0) Gesamt [MW VKS-Ist (Anteil)] | e1) davon BewegungstherapeutInnen [MW VKS-Ist (Anteil)] | e2) davon PhysiotherapeutInnen [MW VKS-Ist (Anteil)] |
|--|--|---|
| 532,9 (100 %) (n=677) | 256,9/532,9 (48,2 %) (n=313) | 389,5/532,9 (73,1 %) (n=388) |

Tabelle 51f (29): Qualifikation der SozialarbeiterInnen, SozialpädagogInnen und HeilpädagogInnen in der differenzierten Einrichtung Erwachsenenpsychiatrie; Anzahl eingeschlossener Einrichtungen = x, Anzahl ausgeschlossener Einrichtungen = y.

| SozialarbeiterInnen und -pädagogInnen, HeilpädagogInnen f0) Gesamt [MW VKS-Ist (Anteil)] | f1) davon SozialarbeiterInnen [MW VKS-Ist (Anteil)] | f2) davon SozialpädagogInnen [MW VKS-Ist (Anteil)] | f3) davon HeilpädagogInnen [MW VKS-Ist (Anteil)] |
|---|--|---|---|
| 1.103,6 (100 %) (n=681) | 719,3/1.103,6 (65,2 %) (n=406) | 605,2/1.103,6 (54,8 %) (n=337) | 4,9/1.103,6 (0,4 %) (n=148) |

Tabelle 52h (29): Qualifikation der GenesungsbegleiterInnen in der differenzierten Einrichtung Erwachsenenpsychiatrie; Anzahl eingeschlossener Einrichtungen = x, Anzahl ausgeschlossener Einrichtungen = y.

| GenesungsbegleiterInnen h0) Gesamt [MW VKS-Ist (Anteil)] |
|---|
| 101,6 (100 %) (n=60) |

4 Ergebnisse der Kinder- und Jugendpsychiatrie

4.1 Behandlungstage, Behandlungsbereiche und Stationstypen

4.2 Auswertung zum Korridor

4.3 Mindestvorgaben und Umsetzungsgrad im Tagdienst

4.3.1 Mindestvorgaben und Umsetzungsgrad im Tagdienst Gesamt und nach tagesklinischen Einrichtungen

4.3.2 Mindestvorgaben und Umsetzungsgrad im Tagdienst nach Größe der Einrichtung

4.3.3 Mindestvorgaben und Umsetzungsgrad im Tagdienst nach Angaben „regionaler Pflichtversorgung“ (reine Tageskliniken ausgenommen)

4.3.4 Mindestvorgaben und Umsetzungsgrad im Tagdienst je Berufsgruppe

4.3.5 Umsetzungsgrad nach Stationstypen (Stichprobe)

4.3.6 Umsetzungsgrad nach Anteil Intensivbehandlung

4.4 Mindestvorgaben und Personalausstattung im Nachtdienst

4.5 Ausnahmetatbestände

4.6 Anrechnung von Fachkräften

4.6.1 Anrechnung von Fachkräften nach Tag-/Nachtdienst

4.6.2 Anrechnung je Berufsgruppe nach Tag-/Nachtdienst

4.6.3 Anrechnung nach Größe der Einrichtungen und je Berufsgruppe nach Tag-/Nachtdienst

4.6.4 Anrechnungen je Anrechnungstatbestand nach Tag-/Nachtdienst

4.7 Qualifikation des therapeutischen Personals

5 Ergebnisse der Psychosomatik

- 5.1 **Behandlungstage, Behandlungsbereiche und Stationstypen**
- 5.2 **Auswertung zum Korridor**
- 5.3 **Mindestvorgaben und Umsetzungsgrad im Tagdienst**
 - 5.3.1 **Mindestvorgaben und Umsetzungsgrad im Tagdienst Gesamt und nach tagesklinischen Einrichtungen**
 - 5.3.2 **Mindestvorgaben und Umsetzungsgrad im Tagdienst nach Größe der Einrichtung**
 - 5.3.3 **Mindestvorgaben und Umsetzungsgrad im Tagdienst nach Angaben „regionaler Pflichtversorgung“ (reine Tageskliniken ausgenommen)**
 - 5.3.4 **Mindestvorgaben und Umsetzungsgrad im Tagdienst je Berufsgruppe**
 - 5.3.5 **Umsetzungsgrad nach Stationstypen (Stichprobe)**
- 5.4 **Personalausstattung im Nachtdienst**
- 5.5 **Ausnahmetatbestände**
- 5.6 **Anrechnung von Fachkräften**
 - 5.6.1 **Anrechnung von Fachkräften nach Tag-/Nachtdienst**
 - 5.6.2 **Anrechnung je Berufsgruppe nach Tag-/Nachtdienst**
 - 5.6.3 **Anrechnung nach Größe der Einrichtungen und je Berufsgruppe nach Tag-/Nachtdienst**
 - 5.6.4 **Anrechnungen je Anrechnungstatbestand nach Tag-/Nachtdienst**
- 5.7 **Qualifikation des therapeutischen Personals**

6 Anhang

6.1 Allgemein

Tabelle 53: Dokumentationspflicht und Vollständigkeit der Angaben in den Tabellen gemäß PPP-RL Einrichtungen gesamt, sowie getrennt nach den differenzierten Einrichtungen.

| Variable | Dokumentationspflicht und Vollständigkeit | | | | | | | |
|--|---|----------------------|----------------------------------|---|--------------------------------------|--|--------------------|----------------------------------|
| | Gesamt | Stichprobe Gesamt | Erwach- senenpsychi- atrie | Stichprobe Erwach- senenpsy- chiarie | Kinder- und Jugendpsy- chiarie | Stichprobe Kinder- und Jugendpsy- chiarie | Psychoso- matik | Stichprobe Psychoso- matik |
| Anzahl der datenliefernden Einrichtun- gen (Anteil) | 1.383 (100,0 %) | 1.383 (100,0 %) | 798 (57,7 %) | 798 (57,7 %) | 276 (20,0 %) | 276 (20,0 %) | 309 (22,3 %) | 309 (22,3 %) |
| Anzahl der im Vorquartal datenliefernden Einrichtungen ohne aktuelle Daten- lieferung (Anteil) | 11 (0,8 %) | 11 (0,8 %) | 6 (0,8 %) | 6 (0,8 %) | 2 (0,7 %) | 2 (0,7 %) | 3 (1,0 %) | 3 (1,0 %) |
| Anzahl der datenliefernden Einrichtun- gen, die vollständig geliefert haben | 1.108 (80,1 %) | 1.108 (80,1 %) | 649 (81,3 %) | 649 (81,3 %) | 213 (77,2 %) | 213 (77,2 %) | 246 (79,6 %) | 246 (79,6 %) |
| Anzahl der datenliefernden Einrichtun- gen, die unvollständig geliefert haben | 275 (19,9 %) | 275 (19,9 %) | 149 (18,7 %) | 149 (18,7 %) | 63 (22,8 %) | 63 (22,8 %) | 63 (20,4 %) | 63 (20,4 %) |
| Anzahl der datenliefernden Einrichtun- gen, die Blatt A1 unvollständig geliefert haben | 35 (2,5 %) | 35 (2,5 %) | 22 (2,8 %) | 22 (2,8 %) | 5 (1,8 %) | 5 (1,8 %) | 8 (2,6 %) | 8 (2,6 %) |

| Variable | Dokumentationspflicht und Vollständigkeit | | | | | | | |
|--|---|----------------------|----------------------------------|---|--------------------------------------|--|--------------------|----------------------------------|
| | Gesamt | Stichprobe Gesamt | Erwach- senenpsychi- atrie | Stichprobe Erwach- senenpsy- chiarie | Kinder- und Jugendpsy- chiarie | Stichprobe Kinder- und Jugendpsy- chiarie | Psychoso- matik | Stichprobe Psychoso- matik |
| Anzahl der datenliefernden Einrichtungen, die Blatt A2.1 unvollständig geliefert haben | 13 (0,9 %) | 13 (0,9 %) | 8 (1,0 %) | 8 (1,0 %) | 1 (0,4 %) | 1 (0,4 %) | 4 (1,3 %) | 4 (1,3 %) |
| Anzahl der datenliefernden Einrichtungen, die Blatt A2.2 unvollständig geliefert haben | 13 (0,9 %) | 13 (0,9 %) | 8 (1,0 %) | 8 (1,0 %) | 1 (0,4 %) | 1 (0,4 %) | 4 (1,3 %) | 4 (1,3 %) |
| Anzahl der datenliefernden Einrichtungen, die Blatt A3.1 unvollständig geliefert haben | 21 (1,5 %) | 21 (1,5 %) | 14 (1,8 %) | 14 (1,8 %) | 3 (1,1 %) | 3 (1,1 %) | 4 (1,3 %) | 4 (1,3 %) |
| Anzahl der datenliefernden Einrichtungen, die Blatt A3.2 unvollständig geliefert haben | 3 (0,2 %) | 3 (0,2 %) | 0 (0,0 %) | 0 (0,0 %) | 3 (1,1 %) | 3 (1,1 %) | 0 (0,0 %) | 0 (0,0 %) |
| Anzahl der datenliefernden Einrichtungen, die Blatt A3.3 unvollständig geliefert haben | 5 (0,4 %) | 5 (0,4 %) | 3 (0,4 %) | 3 (0,4 %) | 0 (0,0 %) | 0 (0,0 %) | 2 (0,6 %) | 2 (0,6 %) |
| Anzahl der datenliefernden Einrichtungen, die Blatt A4 unvollständig geliefert haben | 7 (0,5 %) | 7 (0,5 %) | 3 (0,4 %) | 3 (0,4 %) | 2 (0,7 %) | 2 (0,7 %) | 2 (0,6 %) | 2 (0,6 %) |
| Anzahl der datenliefernden Einrichtungen, die Blatt A5.1 unvollständig geliefert haben | 101 (7,3 %) | 101 (7,3 %) | 63 (7,9 %) | 63 (7,9 %) | 22 (8,0 %) | 22 (8,0 %) | 16 (5,2 %) | 16 (5,2 %) |

| Variable | Dokumentationspflicht und Vollständigkeit | | | | | | | |
|--|---|----------------------|----------------------------------|---|--------------------------------------|--|--------------------|----------------------------------|
| | Gesamt | Stichprobe Gesamt | Erwach- senenpsychi- atrie | Stichprobe Erwach- senenpsy- chiatry | Kinder- und Jugendpsy- chiatry | Stichprobe Kinder- und Jugendpsy- chiatry | Psychoso- matik | Stichprobe Psychoso- matik |
| Anzahl der datenliefernden Einrichtungen, die Blatt A5.2 unvollständig geliefert haben | 11 (0,8 %) | 11 (0,8 %) | 6 (0,8 %) | 6 (0,8 %) | 3 (1,1 %) | 3 (1,1 %) | 2 (0,6 %) | 2 (0,6 %) |
| Anzahl der datenliefernden Einrichtungen, die Blatt A5.3 unvollständig geliefert haben | 21 (1,5 %) | 21 (1,5 %) | 11 (1,4 %) | 11 (1,4 %) | 0 (0,0 %) | 0 (0,0 %) | 10 (3,2 %) | 10 (3,2 %) |
| Anzahl der datenliefernden Einrichtungen, die Blatt A5.4 unvollständig geliefert haben | 21 (1,5 %) | 21 (1,5 %) | 11 (1,4 %) | 11 (1,4 %) | 0 (0,0 %) | 0 (0,0 %) | 10 (3,2 %) | 10 (3,2 %) |
| Anzahl der datenliefernden Einrichtungen, die Blatt A8 unvollständig geliefert haben | 21 (1,5 %) | 21 (1,5 %) | 11 (1,4 %) | 11 (1,4 %) | 0 (0,0 %) | 0 (0,0 %) | 10 (3,2 %) | 10 (3,2 %) |
| Anzahl der datenliefernden Einrichtungen, die Blatt B1.1 unvollständig geliefert haben | | 23 (1,7%) | | 16 (2,0 %) | | 3 (1,1 %) | | 4 (1,3 %) |
| Anzahl der datenliefernden Einrichtungen, die Blatt B1.2 unvollständig geliefert haben | | 108 (7,8%) | | 67 (8,4 %) | | 23 (8,3 %) | | 18 (5,8 %) |
| Anzahl der datenliefernden Einrichtungen, die Blatt B1.3 unvollständig geliefert haben | | 119 (8,6%) | | 69 (8,6 %) | | 27 (9,8 %) | | 23 (7,4 %) |

| Variable | Dokumentationspflicht und Vollständigkeit | | | | | | | |
|--|---|----------------------|----------------------------------|---|--------------------------------------|--|--------------------|----------------------------------|
| | Gesamt | Stichprobe Gesamt | Erwach- senenpsychi- atrie | Stichprobe Erwach- senenpsy- chiarie | Kinder- und Jugendpsy- chiarie | Stichprobe Kinder- und Jugendpsy- chiarie | Psychoso- matik | Stichprobe Psychoso- matik |
| Anzahl der datenliefernden Einrichtun- gen, die Blatt B2.1 unvollständig geliefert haben | | 91 (6,6%) | | 54 (6,8 %) | | 22 (8,0 %) | | 15 (4,9 %) |
| Anzahl der datenliefernden Einrichtun- gen, die Blatt B2.2 unvollständig geliefert haben | | 107 (7,7%) | | 69 (8,6 %) | | 23 (8,3 %) | | 15 (4,9 %) |
| Anzahl der datenliefernden Einrichtun- gen, die Blatt B4 unvollständig geliefert haben | | 15 (1,1%) | | 8 (1,0 %) | | 2 (0,7 %) | | 5 (1,6 %) |
| Anzahl der datenliefernden Einrichtun- gen, die Blatt B5 unvollständig geliefert haben | | 181 (13,1%) | | 103 (12,9 %) | | 38 (13,8 %) | | 40 (12,9 %) |

Tabelle 54: Übersicht zur Vollständigkeit ausgewählter Angaben , gesamt und nach den differenzierten Einrichtungen.

| | Auswertung zur Datenqualität | | | |
|--|------------------------------|------------------------|-------------------------------|--------------------|
| | Gesamt | Erwachsenenpsychiatrie | Kinder- und Jugendpsychiatrie | Psychosomatik |
| Anzahl der datenliefernden Einrichtungen (Anteil) | 1.383 (100 %) | 798/1.383 (57,7 %) | 276/1.383 (20,0 %) | 309/1.383 (22,3 %) |
| Anzahl der Einrichtungen, die in Teil B keine weiteren Informationen enthalten (Anteil) | 76/1.383 (5,5 %) | 48/798 (6,0 %) | 19/276 (6,9 %) | 9/309 (2,9 %) |
| Anzahl der Einrichtungen, die keine Angaben zur Qualifikation des Personals (B4) machten (Anteil) | 170/1.383 (12,3 %) | 99/798 (12,4 %) | 38/276 (13,8 %) | 33/309 (10,7 %) |
| Anzahl der Einrichtungen, in denen Anrechnungstatbestände (A5.1) nicht vollständig erläutert wurden (A5.3) (Anteil) | 17/1.383 (1,2 %) | 12/798 (1,5 %) | 3/276 (1,1 %) | 2/309 (0,6 %) |
| Anzahl der Einrichtungen, in denen Anrechnungstatbestände (B2.1) nicht vollständig erläutert wurden (B2.2) (Anteil) | 13/1.383 (0,9 %) | 7/798 (0,9 %) | 2/276 (0,7 %) | 4/309 (1,3 %) |
| Anzahl der Einrichtungen ohne dokumentierten Behandlungsbereich (B1.2) zu mind. einer Station (Anteil) | 88/1.383 (6,4 %) | 56/798 (7,0 %) | 21/276 (7,6 %) | 11/309 (3,6 %) |
| Anzahl der Einrichtungen ohne dokumentierten Behandlungsbereich (B1.3) zu mind. einer Station (Anteil) | 92/1.383 (6,7 %) | 56/798 (7,0 %) | 22/276 (8,0 %) | 14/309 (4,5 %) |
| Anzahl der Einrichtungen ohne dokumentierten Behandlungsbereich (B1.2 und B1.3) zu mind. einer Station (Anteil) | 86/1.383 (6,2 %) | 55/798 (6,9 %) | 20/276 (7,2 %) | 11/309 (3,6 %) |
| Anzahl der Einrichtungen ohne Umsetzungsgrad der Einrichtung (A5.2) (Anteil) | 10/1.107 (0,9 %) | 6/798 (0,8 %) | - | 4/309 (1,3 %) |
| Anzahl der Einrichtungen mit mind. einem Umsetzungsgrad einer Berufsgruppe (A5.1) aber ohne Umsetzungsgrad der Einrichtung (A5.2) (Anteil) | 4/1.107 (0,4 %) | 2/798 (0,3 %) | - | 2/309 (0,6 %) |

| | Auswertung zur Datenqualität | | | |
|--|------------------------------|------------------------|-------------------------------|----------------|
| | Gesamt | Erwachsenenpsychiatrie | Kinder- und Jugendpsychiatrie | Psychosomatik |
| Anzahl der Einrichtungen mit mindestens einer Station, für die keine Berufsgruppe Ärztinnen und Ärzte dokumentiert wurde (B2.1) (Anteil) | 125/1.383 (9,0 %) | 85/798 (10,7 %) | 22/276 (8,0 %) | 18/309 (5,8 %) |
| Anzahl der Einrichtungen mit mindestens einer Station, für die keine Berufsgruppe Psychologinnen und Psychologen dokumentiert wurde (B2.1) (Anteil) | 126/1.383 (9,1 %) | 87/798 (10,9 %) | 22/276 (8,0 %) | 17/309 (5,5 %) |
| Anzahl der Einrichtungen, für die keine Angabe (NULL) für die Gesamtbehandlungstage im Quartal hinterlegt wurde (A3.1) | 3/1.383 (0,2 %) | 0/798 (0,0 %) | 3/276 (1,1 %) | 0/309 (0,0 %) |
| Anzahl der Einrichtungen, für die keine Angaben zur Organisationsstruktur des Standorts (A2.1) gemacht wurden (Planbetten und Planplätze = NULL) (Anteil) | 16/1.383 (1,2 %) | 11/798 (1,4 %) | 2/276 (0,7 %) | 3/309 (1,0 %) |
| Anzahl der Einrichtungen, für die zwar mindestens ein Behandlungstag angegeben wurde (A3.1), aber keine Planbetten und keine Planplätze (NULL und/oder 0; A2.1) dokumentiert wurden (Anteil) | 10/1.383 (0,7 %) | 7/798 (0,9 %) | 2/276 (0,7 %) | 1/309 (0,3 %) |
| Anzahl der Einrichtungen mit mindestens einer Station mit durchschnittlich 30 oder mehr Patientinnen und Patienten (Stichtagszählungen) | 157/1.383 (11,4 %) | 81/798 (10,2 %) | 72/276 (26,1 %) | 4/309 (1,3 %) |
| Anzahl der Einrichtungen mit einem Umsetzungsgrad der Einrichtung über 300 Prozent (A5.2) (Anteil) | 0/1.107 (0,0 %) | 0/798 (0,0 %) | - | 0/309 (0,0 %) |

6.2 Anhang Erwachsenenpsychiatrie

Tabelle 55 (29): Auswertbare, fehlende und implausible Daten in der differenzierten Einrichtung Erwachsenenpsychiatrie. Daten sind als implausibel definiert, wenn sie außerhalb des definierten Wertebereichs liegen.

| Datenfeld [plausibler Bereich] | Datensätze | | |
|---|--------------------------|-----------------------|---------------------------|
| | n auswertbar (Anteil) | n fehlend (Anteil) | n implausibel (Anteil) |
| Angaben-KH-Standort (Standortebene): Modellvorhaben nach § 64 SGB V [Ja,Nein] | 2.216 (99,7 %) | 6 (0,3 %) | 0 (0,0 %) |
| Angaben-KH-Standort (Standortebene): Anteil der Modellversorgung in 4 Kategorien: ["Kleiner 25 Prozent", "25 Prozent bis kleiner 75 Prozent", "75 Prozent bis kleiner 100 Prozent", "Gleich 100 Prozent"] | 104 (100,0 %) | 0 (0,0 %) | 0 (0,0 %) |
| Angaben-KH-Standort (Standortebene): Erstmalige Leistungserbringung [Ja,Nein] | 2.216 (99,7 %) | 6 (0,3 %) | 0 (0,0 %) |
| A1: Behandlungstage in gesetzlicher Unterbringung [0 bis 999.999] | 776 (97,2 %) | 22 (2,8 %) | 0 (0,0 %) |
| A1: Behandlungstage in landesrechtlicher Verpflichtung [0 bis 999.999] | 776 (97,2 %) | 22 (2,8 %) | 0 (0,0 %) |
| A2.1: Anzahl der vollstat. Betten [0 bis 999] | 3.463 (98,9 %) | 38 (1,1 %) | 0 (0,0 %) |
| A2.1: Anzahl der teilstat. Plätze [0 bis 999] | 3.463 (98,9 %) | 38 (1,1 %) | 0 (0,0 %) |
| A2.2 (ab 2021): Stationstyp [A bis F] | 3.537 (99,9 %) | 0 (0,0 %) | 2 (0,1 %) |
| A2.2 (ab 2021): bereinigter Stationstyp [A bis F] | 3.538 (100,0 %) | 1 (0,03 %) | 0 (0,0 %) |
| A2.2 (ab 2021): Behandlungsschwerpunkt ['KJP','A','A5','A7','S','G','P1','P2','Z'] | 3.536 (99,9 %) | 0 (0,0 %) | 3 (0,1 %) |
| A2.2 (ab 2021): bereinigter Behandlungsschwerpunkt ['KJP','A','A5','A7','S','G','P1','P2','Z'] | 3.536 (99,9 %) | 3 (0,1 %) | 0 (0,0 %) |
| A3.1: Anzahl der Behandlungstage [0 bis 99.999] | 1.596 (100,0 %) | 0 (0,0 %) | 0 (0,0 %) |
| A3.2: Patienten am Stichtag [0 bis 99.999] | 49.128 (100,0 %) | 0 (0,0 %) | 0 (0,0 %) |
| A3.2: Behandlungsbereich (plausibles Intervall siehe PPP-RL §3) | 48.916 (99,6 %) | 0 (0,0 %) | 212 (0,4 %) |
| A3.3: Behandlungstage [0 bis 99.999] | 8.792 (100,0 %) | 0 (0,0 %) | 0 (0,0 %) |
| A3.3: Behandlungsbereich (plausibles Intervall siehe PPP-RL §3) | 8.792 (100,0 %) | 0 (0,0 %) | 0 (0,0 %) |
| A4: VKS-Ist [0 bis 999.999,99] | 57.129 (100,0 %) | 0 (0,0 %) | 13 (0,02 %) |

| Datenfeld [plausibler Bereich] | Datensätze | | |
|---|--------------------------|-----------------------|---------------------------|
| | n auswertbar (Anteil) | n fehlend (Anteil) | n implausibel (Anteil) |
| A4: Berufsgruppe [a bis f] | 56.877 (99,5 %) | 0 (0,0 %) | 265 (0,5 %) |
| A5.1: VKS-Mind [0 bis 999.999] | 4.848 (100,0 %) | 0 (0,0 %) | 0 (0,0 %) |
| A5.1: VKS-Ist [0 bis 999.999] | 4.841 (99,9 %) | 7 (0,1 %) | 0 (0,0 %) |
| A5.1: VKS "andere Berufsgruppen nach PPP-RL" [0 bis 999.999] | 4.841 (99,9 %) | 0 (0,0 %) | 7 (0,1 %) |
| A5.1: VKS "Nicht-PPP-RL-Berufsgruppen" [0 bis 999.999] | 4.847 (100,0 %) | 1 (0,02 %) | 0 (0,0 %) |
| A5.1: VKS "ohne Beschäftigungsverhältnis" [0 bis 999.999] | 4.848 (100,0 %) | 0 (0,0 %) | 0 (0,0 %) |
| A5.1: Umsetzungsgrad der Berufsgruppen [0 % bis 999,99 %] | 4.713 (97,2 %) | 133 (2,7 %) | 2 (0,04 %) |
| A5.1: Berufsgruppe [a bis f] | 4.837 (99,8 %) | 0 (0,0 %) | 11 (0,2 %) |
| A5.2: Umsetzungsgrad der diff. Einrichtung [0 % bis 999,99 %] | 792 (99,2 %) | 6 (0,8 %) | 0 (0,0 %) |
| A5.2: Bezugsjahr der Mindestvorgabe [2021,2022] | 791 (99,1 %) | 7 (0,9 %) | 0 (0,0 %) |
| A5.3: angerechnete Tätigkeiten in VKS [0 bis 999.999,99] | 3.840 (99,9 %) | 0 (0,0 %) | 4 (0,1 %) |
| A5.3: Anrechnungstatbestand (plausibles Intervall siehe PPP-RL Anlage 3 Tabelle A5.3) | 3.844 (100,0 %) | 0 (0,0 %) | 0 (0,0 %) |
| A5.3: bereinigter Anrechnungstatbestand (plausibles Intervall siehe PPP-RL Anlage 3 Tabelle A5.3) | 3.844 (100,0 %) | 0 (0,0 %) | 0 (0,0 %) |
| A6.1 (ab 2021): Ausfallquote [0 % bis 999,99 %] | 29 (42,6 %) | 0 (0,0 %) | 39 (57,4 %) |
| A6.1 (ab 2021): Ausfallstunden [0 bis 999.999] | 67 (98,5 %) | 1 (1,5 %) | 0 (0,0 %) |
| A6.1 (ab 2021): VKS-Mind [0 bis 999.999] | 68 (100,0 %) | 0 (0,0 %) | 0 (0,0 %) |
| A6.2 (ab 2021): Prozentsatz [0 % bis 999,99 %] | 3 (33,3 %) | 0 (0,0 %) | 6 (66,7 %) |
| A6.2 (ab 2021): Behandlungstage im akt. Jahr [0 bis 999.999] | 9 (100,0 %) | 0 (0,0 %) | 0 (0,0 %) |
| A6.2 (ab 2021): Behandlungstage im Vorjahr [0 bis 999.999] | 9 (100,0 %) | 0 (0,0 %) | 0 (0,0 %) |

Tabelle 56: Ergänzende Darstellung zu Tabelle 5 zu Variablen zur regionalen Pflichtversorgung, getrennt nach den differenzierten Einrichtungen für die Gesamtanzahl der dokumentierenden Einrichtungen (inkl. Einrichtungen der Stichprobe), sowie für die Stichprobe gemäß § 16 Abs. 8 PPP-RL. Die Prozentangaben ab der dritten Zeile beziehen sich auf diejenigen Einrichtungen, die eine regionale Pflichtversorgung angegeben haben; Anzahl eingeschlossener Einrichtungen = x, Anzahl ausgeschlossener Einrichtungen = y.

| | Gesamt | Stichprobe Gesamt | Erwach- senenpsychi- atrie | Stichprobe Erwach- senenpsychi- atrie | Kinder- und Jugendpsy- chiarie | Stichprobe Kinder- und Jugendpsy- chiarie | Psychosoma- tik | Stichprobe Psy- chosomatik |
|---|-------------------------|----------------------|----------------------------------|--|--------------------------------------|--|---------------------|-------------------------------|
| Datenliefernde Einrichtungen | 1.383 (100,0 %) | 70 (100,0 %) | 798 (100,0 %) | 40 (100,0 %) | 309 (100,0 %) | 15 (100,0 %) | 276 (100,0 %) | 15 (100,0 %) |
| Regionale Pflichtversorgung | 1.002/1.383 (72,5 %) | | 636/798 (79,7 %) | | 249/309 (80,6 %) | | 117/276 (42,4 %) | |
| Regionale Pflichtversorgung + geschlossene Bereiche + 24-h-Präsenzdienst | 410/1.002 (40,9 %) | | 316/636 (49,7 %) | | 93/249 (37,3 %) | | 1/117 (0,9 %) | |
| Regionale Pflichtversorgung + geschlossene Bereiche + 24-h-Präsenzdienst + mind. 1 Behandlungstag in gesetzlicher Unterbringung | 356/1.002 (35,5 %) | | 283/636 (44,5 %) | | 73/249 (29,3 %) | | 0/117 (0,0 %) | |
| Regionale Pflichtversorgung + geschlossene Bereiche + 24-h-Präsenzdienst + mind. 1 Behandlungstag in gesetzlicher Unterbringung + mind. 1 Be- handlungstag aus einer Auf- nahme in landesrechtlicher Ver- pflichtung | 288/1.002 (28,7 %) | | 242/636 (38,1 %) | | 46/249 (18,5 %) | | 0/117 (0,0 %) | |

Behandlungstage, Behandlungsbereiche und Stationstypen

Tabelle 57 (29): Anzahl der Stationen je Einrichtung in der Erwachsenenpsychiatrie. Dargestellt werden differenzierte Einrichtungen (ohne rein tagesklinische Einrichtungen), Tageskliniken sowie kleine und große Einrichtungen (ohne rein tagesklinische Einrichtungen); Definition „reine Tageskliniken“: Einrichtungen, die in A2.1 des Nachweises Planplätze der teilstationären Versorgung und keine Planbetten der vollstationären Versorgung angegeben haben; Anzahl eingeschlossener Einrichtungen = x, Anzahl ausgeschlossener Einrichtungen = y

| Anzahl der Einrichtungen je Stationsanzahl | | | | |
|--|--|-------------------------|---|--|
| Anzahl Stationen | Einrichtungen ohne reine Tageskliniken (n) | Reine Tageskliniken (n) | Kleine Einrichtungen (< 25 Betten/Plätze) | Große Einrichtungen (> 25 Betten/Plätze) |
| 0 | 0/798 (0,0 %) | 0/798 (0,0 %) | 0/274 (0,0 %) | 0/513 (0,0 %) |
| 1 | 364/798 (45,6 %) | 364/798 (45,6 %) | 268/274 (97,8 %) | 90/513 (17,5 %) |
| 2 | 49/798 (6,1 %) | 49/798 (6,1 %) | 6/274 (2,2 %) | 43/513 (8,4 %) |
| 3 | 40/798 (5,0 %) | 40/798 (5,0 %) | 0/274 (0,0 %) | 39/513 (7,6 %) |
| 4 | 46/798 (5,8 %) | 46/798 (5,8 %) | 0/274 (0,0 %) | 46/513 (9,0 %) |
| 5 | 62/798 (7,8 %) | 62/798 (7,8 %) | 0/274 (0,0 %) | 62/513 (12,1 %) |
| 6 | 53/798 (6,6 %) | 53/798 (6,6 %) | 0/274 (0,0 %) | 53/513 (10,3 %) |
| 7 | 32/798 (4,0 %) | 32/798 (4,0 %) | 0/274 (0,0 %) | 32/513 (6,2 %) |
| 8 | 27/798 (3,4 %) | 27/798 (3,4 %) | 0/274 (0,0 %) | 27/513 (5,3 %) |
| 9 | 20/798 (2,5 %) | 20/798 (2,5 %) | 0/274 (0,0 %) | 20/513 (3,9 %) |
| 10 | 19/798 (2,4 %) | 19/798 (2,4 %) | 0/274 (0,0 %) | 19/513 (3,7 %) |
| 11 | 15/798 (1,9 %) | 15/798 (1,9 %) | 0/274 (0,0 %) | 14/513 (2,7 %) |
| 12 | 11/798 (1,4 %) | 11/798 (1,4 %) | 0/274 (0,0 %) | 10/513 (1,9 %) |
| 13 | 11/798 (1,4 %) | 11/798 (1,4 %) | 0/274 (0,0 %) | 11/513 (2,1 %) |
| 14 | 10/798 (1,3 %) | 10/798 (1,3 %) | 0/274 (0,0 %) | 9/513 (1,8 %) |
| 15 | 8/798 (1,0 %) | 8/798 (1,0 %) | 0/274 (0,0 %) | 8/513 (1,6 %) |
| 16 | 4/798 (0,5 %) | 4/798 (0,5 %) | 0/274 (0,0 %) | 4/513 (0,8 %) |
| 17 | 5/798 (0,6 %) | 5/798 (0,6 %) | 0/274 (0,0 %) | 5/513 (1,0 %) |
| 18 | 1/798 (0,1 %) | 1/798 (0,1 %) | 0/274 (0,0 %) | 1/513 (0,2 %) |
| 19 | 4/798 (0,5 %) | 4/798 (0,5 %) | 0/274 (0,0 %) | 4/513 (0,8 %) |
| 20 | 4/798 (0,5 %) | 4/798 (0,5 %) | 0/274 (0,0 %) | 4/513 (0,8 %) |
| 21 | 4/798 (0,5 %) | 4/798 (0,5 %) | 0/274 (0,0 %) | 3/513 (0,6 %) |

| Anzahl der Einrichtungen je Stationsanzahl | | | | |
|--|--|-------------------------|---|--|
| Anzahl Stationen | Einrichtungen ohne reine Tageskliniken (n) | Reine Tageskliniken (n) | Kleine Einrichtungen (< 25 Betten/Plätze) | Große Einrichtungen (> 25 Betten/Plätze) |
| 22 | 2/798 (0,3 %) | 2/798 (0,3 %) | 0/274 (0,0 %) | 2/513 (0,4 %) |
| 23 | 2/798 (0,3 %) | 2/798 (0,3 %) | 0/274 (0,0 %) | 2/513 (0,4 %) |
| 24 | 1/798 (0,1 %) | 1/798 (0,1 %) | 0/274 (0,0 %) | 1/513 (0,2 %) |
| 25 | 1/798 (0,1 %) | 1/798 (0,1 %) | 0/274 (0,0 %) | 1/513 (0,2 %) |
| 26 | 1/798 (0,1 %) | 1/798 (0,1 %) | 0/274 (0,0 %) | 1/513 (0,2 %) |
| 27 | 0/798 (0,0 %) | 0/798 (0,0 %) | 0/274 (0,0 %) | 0/513 (0,0 %) |
| 28 | 0/798 (0,0 %) | 0/798 (0,0 %) | 0/274 (0,0 %) | 0/513 (0,0 %) |
| 29 | 1/798 (0,1 %) | 1/798 (0,1 %) | 0/274 (0,0 %) | 1/513 (0,2 %) |
| 30 | 0/798 (0,0 %) | 0/798 (0,0 %) | 0/274 (0,0 %) | 0/513 (0,0 %) |
| 31 | 1/798 (0,1 %) | 1/798 (0,1 %) | 0/274 (0,0 %) | 1/513 (0,2 %) |

Tabelle 58 (29): Anzahl der Behandlungstage je Behandlungsbereich gemäß § 3 PPP-RL in der differenzierten Einrichtung Erwachsenenpsychiatrie des aktuellen Quartals über alle Einrichtungen, stratifiziert nach Einrichtungen ohne Tagesklinik sowie den rein tagesklinischen Einrichtungen; Definition „reine Tageskliniken“: Einrichtungen, die in A2.1 des Nachweises Planplätze der teilstationären Versorgung und keine Planbetten der vollstationären Versorgung angegeben haben; Anzahl eingeschlossener Einrichtungen = x, Anzahl ausgeschlossener Einrichtungen = y

| Behandlungsbereich | Anzahl Einrichtungen ohne reine Tageskliniken (n) | Anzahl reine Tageskliniken (n) | MW (SD) Einrichtungen ohne reine Tageskliniken | MW (SD) reine Tageskliniken | Median Einrichtungen ohne reine Tageskliniken | Median reine Tageskliniken | Min Einrichtungen ohne reine Tageskliniken | Min reine Tageskliniken | Max Einrichtungen ohne reine Tageskliniken | Max reine Tageskliniken |
|--|---|--------------------------------|--|-----------------------------|---|----------------------------|--|-------------------------|--|-------------------------|
| Erwachsenenpsychiatrie Gesamt | 791 | 791 | 6.422,4 (7.789,0) | 6.422,4 (7.789,0) | 3.232,0 | 3.232,0 | 58,0 | | 51.541,0 | |
| A – Allgemeine Psychiatrie | 774 | 774 | 4.383,6 (4.759,5) | 4.383,6 (4.759,5) | 2.585,0 | 2.585,0 | 47,0 | | 30.758,0 | |
| A1 – Regelbehandlung | 440 | 440 | 4.526,4 (3.876,2) | 4.526,4 (3.876,2) | 3.582,0 | 3.582,0 | 9,0 | | 25.505,0 | |
| A2 – Intensivbehandlung | 380 | 380 | 1.123,2 (1.084,1) | 1.123,2 (1.084,1) | 781,0 | 781,0 | 10,0 | | 6.243,0 | |
| A6 – Tagesklinische Behandlung | 693 | 693 | 1.046,5 (598,0) | 1.046,5 (598,0) | 981,0 | 981,0 | 1,0 | | 5.017,0 | |
| A7 – Psychosomatisch-psychotherapeutische und psychotherapeutische Komplexbehandlung | 86 | 86 | 1.120,3 (1.020,4) | 1.120,3 (1.020,4) | 892,5 | 892,5 | 13,0 | | 4.434,0 | |

| Behandlungsbereich | Anzahl Einrichtungen ohne reine Tageskliniken (n) | Anzahl reine Tageskliniken (n) | MW (SD) Einrichtungen ohne reine Tageskliniken | MW (SD) reine Tageskliniken | Median Einrichtungen ohne reine Tageskliniken | Median reine Tageskliniken | Min Einrichtungen ohne reine Tageskliniken | Min reine Tageskliniken | Max Einrichtungen ohne reine Tageskliniken | Max reine Tageskliniken |
|--|---|--------------------------------|--|-----------------------------|---|----------------------------|--|-------------------------|--|-------------------------|
| A8 - Psychosomatisch-psychotherapeutische und psychotherapeutische Komplexbehandlung teilstationär | 54 | 54 | 479,6 (374,1) | 479,6 (374,1) | 404,5 | 404,5 | 9,0 | | 1.709,0 | |
| A9 - Stationsäquivalente Behandlung | 37 | 37 | 654,5 (514,7) | 654,5 (514,7) | 537,0 | 537,0 | 16,0 | | 2.113,0 | |
| S - Abhängigkeitskranke | 406 | 406 | 1.850,6 (1.742,7) | 1.850,6 (1.742,7) | 1.370,0 | 1.370,0 | 10,0 | | 11.314,0 | |
| S1 - Regelbehandlung | 373 | 373 | 1.151,9 (1.068,1) | 1.151,9 (1.068,1) | 890,0 | 890,0 | 10,0 | | 9.189,0 | |
| S2 - Intensivbehandlung | 344 | 344 | 801,9 (866,1) | 801,9 (866,1) | 466,5 | 466,5 | 4,0 | | 4.638,0 | |
| S6 - Tagesklinische Behandlung | 109 | 109 | 290,8 (306,3) | 290,8 (306,3) | 159,0 | 159,0 | 8,0 | | 1.556,0 | |
| S9 - Stationsäquivalente Behandlung | 9 | 9 | 72,1 (47,4) | 72,1 (47,4) | 79,0 | 79,0 | 14,0 | | 149,0 | |
| G - Gerontopsychiatrie | 515 | 515 | 1.817,2 (2.061,8) | 1.817,2 (2.061,8) | 1.222,0 | 1.222,0 | 9,0 | | 14.928,0 | |

| Behandlungsbereich | Anzahl Einrichtungen ohne reine Tageskliniken (n) | Anzahl reine Tageskliniken (n) | MW (SD) Einrichtungen ohne reine Tageskliniken | MW (SD) reine Tageskliniken | Median Einrichtungen ohne reine Tageskliniken | Median reine Tageskliniken | Min Einrichtungen ohne reine Tageskliniken | Min reine Tageskliniken | Max Einrichtungen ohne reine Tageskliniken | Max reine Tageskliniken |
|-------------------------------------|---|--------------------------------|--|-----------------------------|---|----------------------------|--|-------------------------|--|-------------------------|
| G1 – Regelbehandlung | 402 | 402 | 1.316,4 (1.245,4) | 1.316,4 (1.245,4) | 1.007,0 | 1.007,0 | 10,0 | | 7.739,0 | |
| G2 – Intensivbehandlung | 355 | 355 | 925,6 (1.169,7) | 925,6 (1.169,7) | 514,0 | 514,0 | 12,0 | | 10.928,0 | |
| G6 – Tagesklinische Behandlung | 259 | 259 | 227,3 (296,3) | 227,3 (296,3) | 72,0 | 72,0 | 3,0 | | 1.278,0 | |
| G9 – Stationsäquivalente Behandlung | 26 | 26 | 184,0 (149,3) | 184,0 (149,3) | 121,0 | 121,0 | 14,0 | | 501,0 | |

Tabelle 59 (29): **STICHPROBE**: Mittlere Behandlungstage sowie der Anteil der Behandlungstage (in Prozent) an den Gesamtbehandlungstagen je Behandlungsbereich und Stationstyp in der differenzierten Einrichtung Erwachsenenpsychiatrie. Zu beachten ist, dass eine Station auch mehreren Stationstypen und/oder Schwerpunkten zugeordnet sein kann. (Angabe inkl. 95 % Konfidenzintervall); Anzahl eingeschlossener Stationen = x, Anzahl ausgeschlossener Stationen = y.

| Behandlungsbereiche | Stationstypen | | | | | | |
|---------------------|---|-------------------------------------|------------------------------------|---------------------------------------|-----------------------------|---|-----------------------------|
| | geschützte Akut- bzw. Intensivstation (A) | fakultativ geschlossene Station (B) | offene, nicht elektive Station (C) | Station mit geschützten Bereichen (D) | elektive offene Station(E) | Einheit m. innovativem Behandlungskonzept (F) | Gesamt (alle Stationstypen) |
| A1 | 608,6/4.860,7 (12,5 % [2,1-25,9]) | 714,3/4.860,7 (14,7 %) | 1.052,6/4.860,7 (21,7 %) | 739,5/4.860,7 (15,2 %) | 1.003,0/4.860,7 (20,6 %) | 742,8/4.860,7 (15,3 %) | 4.860,7 (100 %) |
| A2 | 520,2/1.484,7 (35,0 %) | 227,5/1.484,7 (15,3 %) | 102,0/1.484,7 (6,9 %) | 288,5/1.484,7 (19,4 %) | 83,0/1.484,7 (5,6 %) | 263,6/1.484,7 (17,8 %) | 1.484,7 (100 %) |
| A6 | 351,6/3.046,5 (11,5 %) | 179,1/3.046,5 (5,9 %) | 585,2/3.046,5 (19,2 %) | 247,0/3.046,5 (8,1 %) | 814,4/3.046,5 (26,7 %) | 869,2/3.046,5 (28,5 %) | 3.046,5 (100 %) |
| A7 | 129,1/1.894,8 (6,8 %) | 296,0/1.894,8 (15,6 %) | 505,5/1.894,8 (26,7 %) | 167,0/1.894,8 (8,8 %) | 689,2/1.894,8 (36,4 %) | 108,0/1.894,8 (5,7 %) | 1.894,8 (100 %) |
| A8 | 0,0/2.150,7 (0,0 %) | 846,0/2.150,7 (39,3 %) | 466,0/2.150,7 (21,7 %) | 0,0/2.150,7 (0,0 %) | 431,7/2.150,7 (20,1 %) | 407,0/2.150,7 (18,9 %) | 2.150,7 (100 %) |
| A9 | 0,0/1.720,1 (0,0 %) | 0,0/1.720,1 (0,0 %) | 901,0/1.720,1 (52,4 %) | 0,0/1.720,1 (0,0 %) | 222,7/1.720,1 (12,9 %) | 596,4/1.720,1 (34,7 %) | 1.720,1 (100 %) |
| S1 | 180,5/1.920,1 (9,4 %) | 325,1/1.920,1 (16,9 %) | 339,6/1.920,1 (17,7 %) | 298,7/1.920,1 (15,6 %) | 415,4/1.920,1 (21,6 %) | 360,7/1.920,1 (18,8 %) | 1.920,1 (100 %) |
| S2 | 237,2/1.398,6 | 293,2/1.398,6 | 213,8/1.398,6 | 235,1/1.398,6 | 294,9/1.398,6 | 124,4/1.398,6 | 1.398,6 |

| Behandlungsbe- reiche | Stationstypen | | | | | | |
|--------------------------|---|--|---------------------------------------|---|---------------------------------|---|--------------------------------|
| | geschützte Akut- bzw. Intensivstation (A) | fakultativ geschlos- sene Station (B) | offene, nicht elektive Station (C) | Station mit ge- schützten Bereichen (D) | elektive offene Sta- tion(E) | Einheit m. innovati- vem Behandlungs- konzept (F) | Gesamt (alle Stationstypen) |
| | (17,0 %) | (21,0 %) | (15,3 %) | (16,8 %) | (21,1 %) | (8,9 %) | (100 %) |
| S6 | 80,3/829,3 (9,7 %) | 164,0/829,3 (19,8 %) | 156,1/829,3 (18,8 %) | 33,3/829,3 (4,0 %) | 262,0/829,3 (31,6 %) | 133,6/829,3 (16,1 %) | 829,3 (100 %) |
| S9 | 71,0/235,8 (30,1 %) | 0,0/235,8 (0,0 %) | 104,0/235,8 (44,1 %) | 0,0/235,8 (0,0 %) | 0,0/235,8 (0,0 %) | 60,8/235,8 (25,8 %) | 235,8 (100 %) |
| G1 | 233,1/2.050,0 (11,4 %) | 399,2/2.050,0 (19,5 %) | 351,2/2.050,0 (17,1 %) | 375,1/2.050,0 (18,3 %) | 340,4/2.050,0 (16,6 %) | 351,1/2.050,0 (17,1 %) | 2.050,0 (100 %) |
| G2 | 353,4/1.568,2 (22,5 %) | 271,6/1.568,2 (17,3 %) | 209,2/1.568,2 (13,3 %) | 363,9/1.568,2 (23,2 %) | 162,9/1.568,2 (10,4 %) | 207,3/1.568,2 (13,2 %) | 1.568,2 (100 %) |
| G6 | 27,6/838,5 (3,3 %) | 181,9/838,5 (21,7 %) | 158,6/838,5 (18,9 %) | 68,7/838,5 (8,2 %) | 222,0/838,5 (26,5 %) | 179,7/838,5 (21,4 %) | 838,5 (100 %) |
| G9 | 0,0/257,0 (0,0 %) | 0,0/257,0 (0,0 %) | 0,0/257,0 (0,0 %) | 0,0/257,0 (0,0 %) | 90,3/257,0 (35,1 %) | 166,7/257,0 (64,9 %) | 257,0 (100 %) |
| A2 / S2 / G2 | 1.110,8/4.451,5 (25,0 %) | 792,2/4.451,5 (17,8 %) | 524,9/4.451,5 (11,8 %) | 887,4/4.451,5 (19,9 %) | 540,9/4.451,5 (12,2 %) | 595,3/4.451,5 (13,4 %) | 4.451,5 (100 %) |

Legende: (A1) Regelbehandlung, (A2) Intensivbehandlung, (A6) Tagesklinische Behandlung, (A7) Psychosomatisch-psychotherapeutische und psychotherapeutische Komplexbehandlung, (A8) Psychosomatisch-psychotherapeutische und psychotherapeutische Komplexbehandlung teilstationär, (A9) Stationsäquivalente Behandlung, (S1) Regelbehandlung, (S2) Intensivbehandlung, (S6) Tagesklinische Behandlung, (S9) Stationsäquivalente Behandlung, (G1) Regelbehandlung, (G2) Intensivbehandlung, (G6) Tagesklinische Behandlung, (G9) Stationsäquivalente Behandlung

Auswertung zum Korridor

Tabelle 60 (29): Differenzierte Auswertungen zum Korridor in der differenzierten Einrichtung Erwachsenenpsychiatrie: Weicht die tatsächliche Anzahl der Behandlungstage in mindestens einem Behandlungsbereich um mehr als 2,5 Prozent über oder unter der nach § 6 Absatz 3 ermittelten Anzahl der Behandlungstage des Vorjahres ab, erfolgt die Ermittlung der Mindestvorgaben abweichend auf der Basis der tatsächlichen Anzahl der Behandlungstage und Patienteneinstufungen des laufenden Quartals. Die prozentuale Abweichung bezieht sich jeweils auf die Tage des Behandlungsbereichs einer Einrichtung, der die größte Abweichung aufweist; Anzahl eingeschlossener Einrichtungen = x, Anzahl ausgeschlossener Einrichtungen = y.

| Abweichung der Behandlungstage zum Vorjahresquartal | Anzahl der Einrichtungen |
|---|--------------------------|
| ≤2,5 % | 44/578 (7,6 %) |
| davon Abweichung nach oben | 25/578 (4,3 %) |
| davon Abweichung nach unten | 19/578 (3,3 %) |
| >2,5 % - ≤ 5 % | 30/578 (5,2 %) |
| davon Abweichung nach oben | 16/578 (2,8 %) |
| davon Abweichung nach unten | 14/578 (2,4 %) |
| > 5 % - ≤10 % | 48/578 (8,3 %) |
| davon Abweichung nach oben | 26/578 (4,5 %) |
| davon Abweichung nach unten | 22/578 (3,8 %) |
| >10 % | 456/578 (78,9 %) |
| davon Abweichung nach oben | 340/578 (58,8 %) |
| davon Abweichung nach unten | 116/578 (20,1 %) |

Mindestvorgaben und Umsetzungsgrad im Tagdienst



Abbildung 20(29): Umsetzungsgrad im Verlauf (Längsschnitt) in der differenzierten Einrichtung Erwachsenenpsychiatrie, differenziert nach Erfüllung der Mindestvorgaben und Bezugsjahr, berechnet standortübergreifend über ein bundesweites VKS-Ist sowie VKS-Mind.

Tabelle 61 (29): Mittlerer Umsetzungsgrad aller Berufsgruppen (stratifiziert) über alle Einrichtungen der differenzierten Einrichtung Erwachsenenpsychiatrie. Stratifiziert wird nach Art der Einrichtung (Einrichtungen ohne rein tagesklinische Einrichtungen sowie den Tageskliniken) sowie nach Erfüllung der Mindestvorgaben gemäß § 7 Abs. 4 PPP-RL, Definition „reine Tageskliniken“: Einrichtungen, die in A2.1 des Nachweises Planplätze der teilstationären Versorgung und keine Planbetten der vollstationären Versorgung angegeben haben; Anzahl eingeschlossener Einrichtungen = x, Anzahl ausgeschlossener Einrichtungen = y; Ergänzende Tabelle zu Tabelle 14.

| Umsetzungsgrad | | Alle Einrichtungen | Einrichtungen mit Erfüllung der Mindestvorgaben | Einrichtungen ohne Erfüllung der Mindestvorgaben |
|-------------------|--|---------------------|---|--|
| ≥ 180 % | Einrichtungen ohne reine Tageskliniken | 14/764 (1,8 %) | 12/359 (3,3 %) | 2/405 (0,5 %) |
| | Reine Tageskliniken | 14/764 (1,8 %) | 12/359 (3,3 %) | 2/405 (0,5 %) |
| | Gesamt | | | |
| ≥ 170 % - < 180 % | Einrichtungen ohne reine Tageskliniken | 160/764 (20,9 %) | 100/359 (27,9 %) | 60/405 (14,8 %) |

| Umsetzungsgrad | | Alle Einrichtungen | Einrichtungen mit Erfüllung der Mindestvorgaben | Einrichtungen ohne Erfüllung der Mindestvorgaben |
|------------------|--|---------------------|---|--|
| | Reine Tageskliniken | 14/764 (1,8 %) | 12/359 (3,3 %) | 2/405 (0,5 %) |
| | Gesamt | | | |
| ≥ 160 % - <170 % | Einrichtungen ohne reine Tageskliniken | 160/764 (20,9 %) | 100/359 (27,9 %) | 60/405 (14,8 %) |
| | Reine Tageskliniken | 14/764 (1,8 %) | 12/359 (3,3 %) | 2/405 (0,5 %) |
| | Gesamt | | | |
| ≥ 150 % - <160 % | Einrichtungen ohne reine Tageskliniken | 93/764 (12,2 %) | 21/359 (5,8 %) | 72/405 (17,8 %) |
| | Reine Tageskliniken | 14/764 (1,8 %) | 12/359 (3,3 %) | 2/405 (0,5 %) |
| | Gesamt | | | |
| ≥ 140 % - <150 % | Einrichtungen ohne reine Tageskliniken | 38/764 (5,0 %) | 0/359 (0,0 %) | 38/405 (9,4 %) |
| | Reine Tageskliniken | 14/764 (1,8 %) | 12/359 (3,3 %) | 2/405 (0,5 %) |
| | Gesamt | | | |
| ≥ 130 % - <140 % | Einrichtungen ohne reine Tageskliniken | | | |
| | Reine Tageskliniken | | | |
| | Gesamt | | | |
| ≥ 120 % - <130 % | Einrichtungen ohne reine Tageskliniken | | | |
| | Reine Tageskliniken | | | |
| | Gesamt | | | |
| ≥ 110 % - <120 % | Einrichtungen ohne reine Tageskliniken | | | |
| | Reine Tageskliniken | | | |

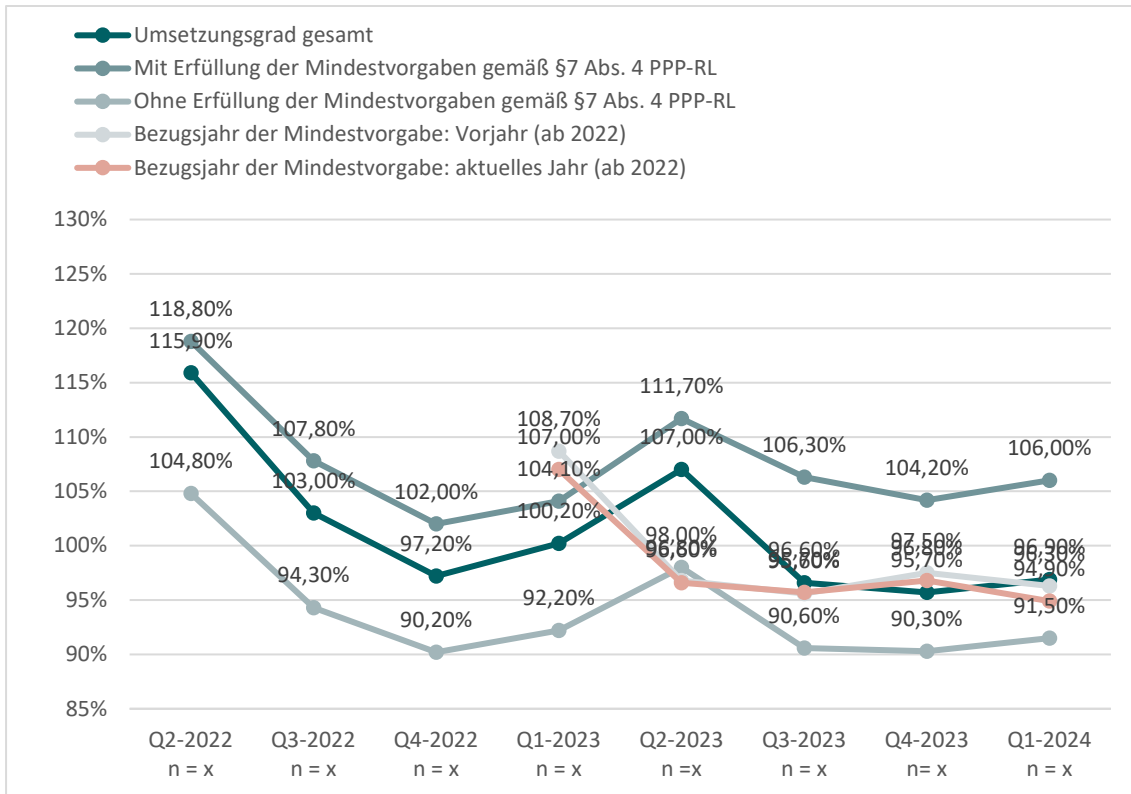
| Umsetzungsgrad | | Alle Einrichtungen | Einrichtungen mit Erfüllung der Mindestvorgaben | Einrichtungen ohne Erfüllung der Mindestvorgaben |
|------------------|--|--------------------|---|--|
| | Gesamt | | | |
| ≥ 100 % - <110 % | Einrichtungen ohne reine Tageskliniken | | | |
| | Reine Tageskliniken | | | |
| | Gesamt | | | |
| ≥ 95 % - <100 % | Einrichtungen ohne reine Tageskliniken | | | |
| | Reine Tageskliniken | | | |
| | Gesamt | | | |
| ≥ 90 % - <95 % | Einrichtungen ohne reine Tageskliniken | | | |
| | Reine Tageskliniken | | | |
| | Gesamt | | | |
| ≥ 85 % - <90 % | Einrichtungen ohne reine Tageskliniken | | | |
| | Reine Tageskliniken | | | |
| | Gesamt | | | |
| ≥ 80 % - <85 % | Einrichtungen ohne reine Tageskliniken | | | |
| | Reine Tageskliniken | | | |
| | Gesamt | | | |
| ≥ 75 % - <80 % | Einrichtungen ohne reine Tageskliniken | | | |
| | Reine Tageskliniken | | | |
| | Gesamt | | | |

| Umsetzungsgrad | | Alle Einrichtungen | Einrichtungen mit Erfüllung der Mindestvorgaben | Einrichtungen ohne Erfüllung der Mindestvorgaben |
|-----------------|--|--------------------|---|--|
| ≥ 70 % - < 75 % | Einrichtungen ohne reine Tageskliniken | | | |
| | Reine Tageskliniken | | | |
| | Gesamt | | | |
| ≥ 65 % - < 70 % | Einrichtungen ohne reine Tageskliniken | | | |
| | Reine Tageskliniken | | | |
| | Gesamt | | | |
| < 65 % | Einrichtungen ohne reine Tageskliniken | 6/764 (0,8 %) | 0/359 (0,0 %) | 6/405 (1,5 %) |
| | Reine Tageskliniken | 14/764 (1,8 %) | 0/359 (0,0 %) | 2/405 (0,5 %) |
| | Gesamt | | | |



Abbildung 21(29): Umsetzungsgrad pro Berufsgruppe im Verlauf (Längsschnitt) in der differenzierten Einrichtung Erwachsenenpsychiatrie, berechnet standortübergreifend über ein bundesweites VKS-Ist sowie VKS-Mind.

Tabelle 62 (29): Umsetzungsgrad pro Berufsgruppe und Gesamt im Verlauf in der differenzierten Einrichtung Erwachsenenpsychiatrie. Tabellarische Darstellung von Abbildung 13 (29) und Abbildung 14 (29).

| Berufsgruppe | Q2 2022 | Q3 2022 | Q4 2022 | Q1 2023 | Q2 2023 | Q3 2023 | Q4 2023 | Q1 2024 |
|--|----------------|----------------|----------------|----------------|----------------|----------------|----------------|----------------|
| | n = x | n = x | n = x | n = x | n = x | n = x | n = x | n = x |
| Ärztinnen und Ärzte | 120,9 % 632 | 123,2 % 643 | 132,0 % 666 | 119,4 % 707 | 110,0 % 721 | 113,4 % 743 | 120,0 % 760 | 107,8 % 764 |
| Pflegefachpersonen | 99,9 % 632 | 103,9 % 643 | 109,4 % 666 | 97,6 % 707 | 92,6 % 721 | 94,6 % 743 | 101,0 % 760 | 92,4 % 764 |
| Psychotherapeutinnen und Psychotherapeuten, Psychologinnen und Psychologen | 163,7 % 632 | 166,6 % 643 | 179,3 % 666 | 153,4 % 707 | 137,2 % 721 | 141,4 % 743 | 154,5 % 760 | 137,5 % 764 |
| Spezialtherapeutinnen und Spezialtherapeuten | 98,8 % 632 | 101,0 % 643 | 108,0 % 666 | 96,5 % 707 | 91,4 % 721 | 94,1 % 743 | 101,7 % 760 | 90,9 % 764 |
| Bewegungstherapeutinnen und Bewegungstherapeuten, Physiotherapeutinnen und Physiotherapeuten | 132,1 % 632 | 132,8 % 643 | 144,7 % 666 | 126,3 % 707 | 118,8 % 721 | 121,8 % 743 | 135,7 % 760 | 115,9 % 764 |
| Sozialarbeiterinnen und Sozialarbeiter, Sozialpädagoginnen und Sozialpädagogen, Heilpädagoginnen und Heilpädagogen | 103,4 % 632 | 107,2 % 643 | 116,6 % 666 | 102,2 % 707 | 95,5 % 721 | 97,9 % 743 | 107,4 % 760 | 94,0 % 764 |
| Gesamt | 106,3 % 632 | 109,9 % 643 | 116,7 % 666 | 103,9 % 707 | 97,7 % 721 | 100,1 % 743 | 107,3 % 760 | 97,1 % 764 |

Tabelle 63 (29): Umsetzungsgrad pro Berufsgruppe und Gesamt im Längsschnitt-Verlauf in der differenzierten Einrichtung Erwachsenenpsychiatrie. Tabellarische Darstellung von Abbildung 20 (29) und Abbildung 21 (29).

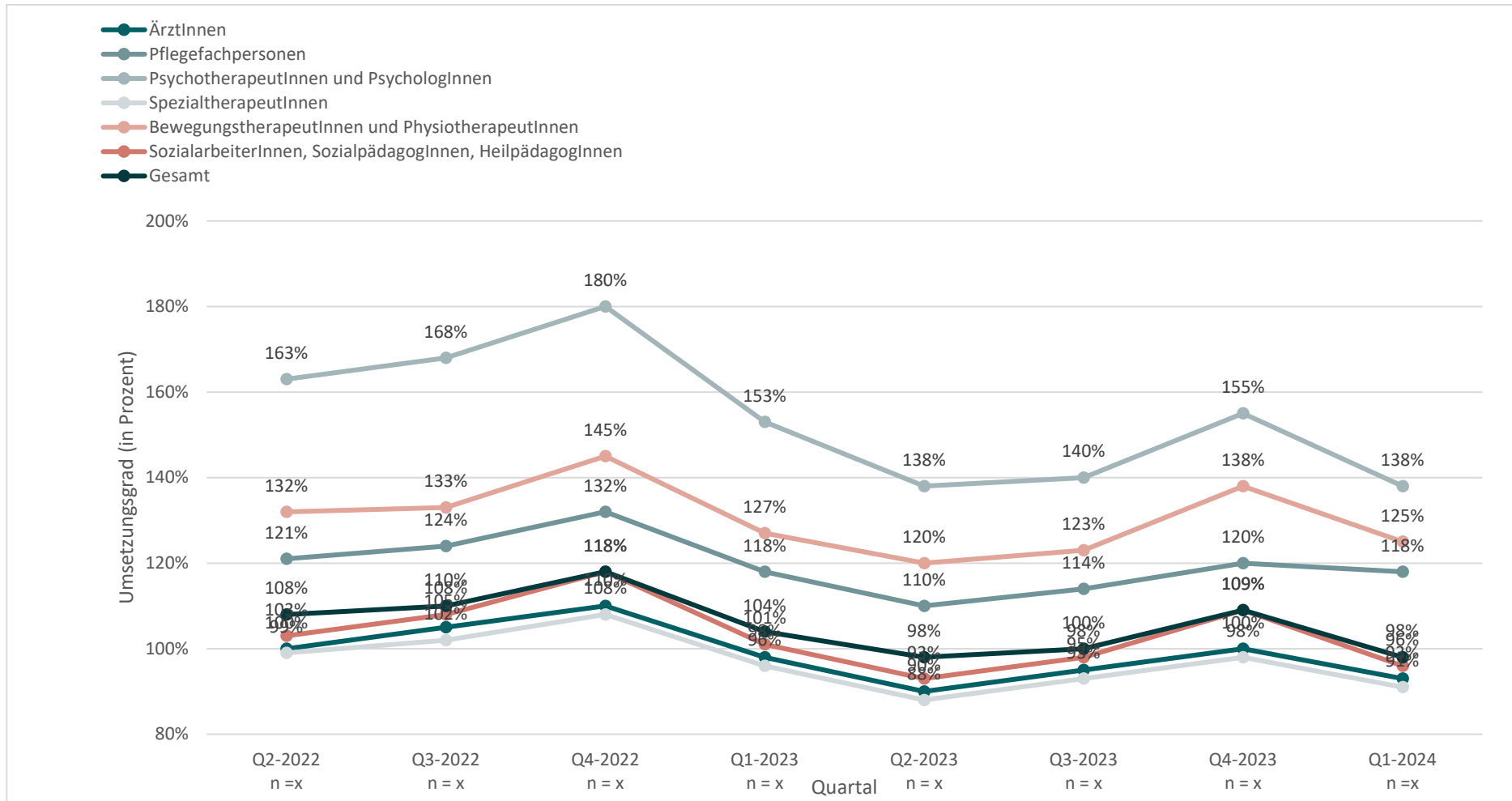
| Berufsgruppe | Q2 2022 | Q3 2022 | Q4 2022 | Q1 2023 | Q2 2023 | Q3 2023 | Q4 2023 | Q1 2024 |
|--|----------------|----------------|----------------|----------------|----------------|----------------|----------------|----------------|
| | n = x | n = x | n = x | n = x | n = x | n = x | n = x | n = x |
| Ärztinnen und Ärzte | 120,9 % 632 | 123,2 % 643 | 132,0 % 666 | 119,4 % 707 | 110,0 % 721 | 113,4 % 743 | 120,0 % 760 | 107,8 % 764 |
| Pflegefachpersonen | 99,9 % 632 | 103,9 % 643 | 109,4 % 666 | 97,6 % 707 | 92,6 % 721 | 94,6 % 743 | 101,0 % 760 | 92,4 % 764 |
| Psychotherapeutinnen und Psychotherapeuten, Psychologinnen und Psychologen | 163,7 % 632 | 166,6 % 643 | 179,3 % 666 | 153,4 % 707 | 137,2 % 721 | 141,4 % 743 | 154,5 % 760 | 137,5 % 764 |
| Spezialtherapeutinnen und Spezialtherapeuten | 98,8 % 632 | 101,0 % 643 | 108,0 % 666 | 96,5 % 707 | 91,4 % 721 | 94,1 % 743 | 101,7 % 760 | 90,9 % 764 |
| Bewegungstherapeutinnen und Bewegungstherapeuten, Physiotherapeutinnen und Physiotherapeuten | 132,1 % 632 | 132,8 % 643 | 144,7 % 666 | 126,3 % 707 | 118,8 % 721 | 121,8 % 743 | 135,7 % 760 | 115,9 % 764 |
| Sozialarbeiterinnen und Sozialarbeiter, Sozialpädagoginnen und Sozialpädagogen, Heilpädagoginnen und Heilpädagogen | 103,4 % 632 | 107,2 % 643 | 116,6 % 666 | 102,2 % 707 | 95,5 % 721 | 97,9 % 743 | 107,4 % 760 | 94,0 % 764 |
| Gesamt | 106,3 % 632 | 109,9 % 643 | 116,7 % 666 | 103,9 % 707 | 97,7 % 721 | 100,1 % 743 | 107,3 % 760 | 97,1 % 764 |

Tabelle 64 (29): Berufsgruppenspezifische Übersicht über die tatsächliche Personalausstattung (VKS-Ist) und die geforderte Mindestpersonalausstattung (VKS-Mind), ergänzende Darstellung zu Tabelle 20. Für VKS-Ist und VKS-Mind wurden die tatsächlichen bzw. geforderten VKS Stunden über alle differenzierten Einrichtungen der Erwachsenenpsychiatrie je Berufsgruppe aufsummiert und in Minuten umgerechnet. Um für die Größe der Einrichtung zu kontrollieren, wurden VKS-Ist als auch VKS-Mind durch die Anzahl der Behandlungswochen geteilt (entspricht Einheit: VKS in Minuten pro Patient:in pro Woche); Anzahl eingeschlossener Einrichtungen = x, Anzahl ausgeschlossener Einrichtungen = y.

| Berufsgruppe | Summe tatsächliche Personalausstattung VKS-Ist in Min./Pat./Woche | | | | | Summe geforderte Mindestpersonalausstattung VKS-Mind in Min./Pat./Woche | | | | |
|---|--|-----|-------|-----|-----|--|-----|-------|-----|-----|
| | Perzentile | | | | | Perzentile | | | | |
| | 5. | 25. | 50. | 75. | 95. | 5. | 25. | 50. | 75. | 95. |
| ÄrztInnen | | | 184,9 | | | | | 178,5 | | |
| Pflegefachpersonen | | | 670,8 | | | | | 722,2 | | |
| PsychotherapeutInnen und PsychologInnen | | | 100,7 | | | | | 74,8 | | |
| SpezialtherapeutInnen | | | 123,7 | | | | | 129,6 | | |
| BewegungstherapeutInnen und PhysiotherapeutInnen | | | 28,3 | | | | | 26,3 | | |
| SozialarbeiterInnen, SozialpädagogInnen, HeilpädagogInnen | | | 71,3 | | | | | 69,9 | | |

Tabelle 65 (29): Verteilung des Umsetzungsgrades je Anteil Intensivbehandlungstage pro Berufsgruppe in der differenzierten Einrichtung Erwachsenenpsychiatrie. Dargestellt wird die Anzahl (sowie Anteil) der Einrichtungen, die einen bestimmten Umsetzungsgrad erreicht und einen bestimmten Anteil an Intensivbehandlungstagen an den Gesamtbehandlungstagen aufweisen; ergänzende Darstellung zu Tabelle 26; Anzahl eingeschlossener Einrichtungen = x, Anzahl ausgeschlossener Einrichtungen = y.

| Berufsgruppe | Umsetzungsgrad | Anteil der Intensivbehandlungstage an den Gesamtbehandlungstagen | | | | |
|--------------------|-------------------|--|------------------|-------------------|-----------------|-------------------|
| | | 0 % | > 0 % bis ≤ 20 % | > 20 % bis ≤ 35 % | > 35 % | Gesamt |
| Ärztinnen | ≥ 140 % | 30/378 (8 %) | 5/196 (3 %) | 4/138 (3 %) | 2/50 (4 %) | 41/762 (5 %) |
| | ≥ 110 % - < 140 % | 124/378 (33 %) | 40/196 (20 %) | 19/138 (14 %) | 3/50 (6 %) | 186/762 (24 %) |
| | ≥ 100 % - < 110 % | 78/378 (21 %) | 47/196 (24 %) | 27/138 (20 %) | 7/50 (14 %) | 159/762 (21 %) |
| | ≥ 95 % - < 100 % | 41/378 (11 %) | 32/196 (16 %) | 26/138 (19 %) | 3/50 (6 %) | 102/762 (13 %) |
| | ≥ 90 % - < 95 % | 48/378 (13 %) | 36/196 (18 %) | 25/138 (18 %) | 9/50 (18 %) | 118/762 (15 %) |
| | ≥ 85 % - < 90 % | 23/378 (6 %) | 20/196 (10 %) | 21/138 (15 %) | 7/50 (14 %) | 71/762 (9 %) |
| | ≥ 65 % - < 85 % | 30/378 (8 %) | 11/196 (6 %) | 9/138 (7 %) | 12/50 (24 %) | 62/762 (8 %) |
| | < 65 % | 4/378 (1 %) | 4/196 (2 %) | 7/138 (5 %) | 7/50 (14 %) | 85/762 (3 %) |
| Pflegefachpersonen | ≥ 140 % | 30/378 (8 %) | 5/196 (3 %) | 4/138 (3 %) | 2/50 (4 %) | 41/762 (5 %) |
| | ≥ 110 % - < 140 % | 124/378 (33 %) | 40/196 (20 %) | 19/138 (14 %) | 3/50 (6 %) | 186/762 (24 %) |
| | ≥ 100 % - < 110 % | 78/378 (21 %) | 47/196 (24 %) | 27/138 (20 %) | 7/50 (14 %) | 159/762 (21 %) |
| | ≥ 95 % - < 100 % | 41/378 (11 %) | 32/196 (16 %) | 26/138 (19 %) | 3/50 (6 %) | 102/762 (13 %) |
| | ≥ 90 % - < 95 % | 48/378 (13 %) | 36/196 (18 %) | 25/138 (18 %) | 9/50 (18 %) | 118/762 (15 %) |

| Berufsgruppe | Umsetzungsgrad | Anteil der Intensivbehandlungstage an den Gesamtbehandlungstagen | | | | |
|---|-------------------|--|------------------|-------------------|-----------------|-------------------|
| | | 0 % | > 0 % bis ≤ 20 % | > 20 % bis ≤ 35 % | > 35 % | Gesamt |
| | ≥ 85 % - < 90 % | 23/378 (6 %) | 20/196 (10 %) | 21/138 (15 %) | 7/50 (14 %) | 71/762 (9 %) |
| | ≥ 65 % - < 85 % | 30/378 (8 %) | 11/196 (6 %) | 9/138 (7 %) | 12/50 (24 %) | 62/762 (8 %) |
| | < 65 % | 4/378 (1 %) | 4/196 (2 %) | 7/138 (5 %) | 7/50 (14 %) | 85/762 (3 %) |
| Psychotherapeutinnen und Psychologinnen | ≥ 140 % | 30/378 (8 %) | 5/196 (3 %) | 4/138 (3 %) | 2/50 (4 %) | 41/762 (5 %) |
| | ≥ 110 % - < 140 % | 124/378 (33 %) | 40/196 (20 %) | 19/138 (14 %) | 3/50 (6 %) | 186/762 (24 %) |
| | ≥ 100 % - < 110 % | 78/378 (21 %) | 47/196 (24 %) | 27/138 (20 %) | 7/50 (14 %) | 159/762 (21 %) |
| | ≥ 95 % - < 100 % | 41/378 (11 %) | 32/196 (16 %) | 26/138 (19 %) | 3/50 (6 %) | 102/762 (13 %) |
| | ≥ 90 % - < 95 % | 48/378 (13 %) | 36/196 (18 %) | 25/138 (18 %) | 9/50 (18 %) | 118/762 (15 %) |
| | ≥ 85 % - < 90 % | 23/378 (6 %) | 20/196 (10 %) | 21/138 (15 %) | 7/50 (14 %) | 71/762 (9 %) |
| | ≥ 65 % - < 85 % | 30/378 (8 %) | 11/196 (6 %) | 9/138 (7 %) | 12/50 (24 %) | 62/762 (8 %) |
| | < 65 % | 4/378 (1 %) | 4/196 (2 %) | 7/138 (5 %) | 7/50 (14 %) | 85/762 (3 %) |
| Spezialtherapeutinnen | ≥ 140 % | 30/378 (8 %) | 5/196 (3 %) | 4/138 (3 %) | 2/50 (4 %) | 41/762 (5 %) |
| | ≥ 110 % - < 140 % | 124/378 (33 %) | 40/196 (20 %) | 19/138 (14 %) | 3/50 (6 %) | 186/762 (24 %) |
| | ≥ 100 % - < 110 % | 78/378 (21 %) | 47/196 (24 %) | 27/138 (20 %) | 7/50 (14 %) | 159/762 (21 %) |
| | ≥ 95 % - < 100 % | 41/378 (11 %) | 32/196 (16 %) | 26/138 (19 %) | 3/50 (6 %) | 102/762 (13 %) |

| Berufsgruppe | Umsetzungsgrad | Anteil der Intensivbehandlungstage an den Gesamtbehandlungstagen | | | | |
|---|-------------------|--|------------------|-------------------|-----------------|-------------------|
| | | 0 % | > 0 % bis ≤ 20 % | > 20 % bis ≤ 35 % | > 35 % | Gesamt |
| | ≥ 90 % - < 95 % | 48/378 (13 %) | 36/196 (18 %) | 25/138 (18 %) | 9/50 (18 %) | 118/762 (15 %) |
| | ≥ 85 % - < 90 % | 23/378 (6 %) | 20/196 (10 %) | 21/138 (15 %) | 7/50 (14 %) | 71/762 (9 %) |
| | ≥ 65 % - < 85 % | 30/378 (8 %) | 11/196 (6 %) | 9/138 (7 %) | 12/50 (24 %) | 62/762 (8 %) |
| | < 65 % | 4/378 (1 %) | 4/196 (2 %) | 7/138 (5 %) | 7/50 (14 %) | 85/762 (3 %) |
| | | | | | | |
| Bewegungstherapeutinnen und Physiotherapeutinnen | ≥ 140 % | 30/378 (8 %) | 5/196 (3 %) | 4/138 (3 %) | 2/50 (4 %) | 41/762 (5 %) |
| | ≥ 110 % - < 140 % | 124/378 (33 %) | 40/196 (20 %) | 19/138 (14 %) | 3/50 (6 %) | 186/762 (24 %) |
| | ≥ 100 % - < 110 % | 78/378 (21 %) | 47/196 (24 %) | 27/138 (20 %) | 7/50 (14 %) | 159/762 (21 %) |
| | ≥ 95 % - < 100 % | 41/378 (11 %) | 32/196 (16 %) | 26/138 (19 %) | 3/50 (6 %) | 102/762 (13 %) |
| | ≥ 90 % - < 95 % | 48/378 (13 %) | 36/196 (18 %) | 25/138 (18 %) | 9/50 (18 %) | 118/762 (15 %) |
| | ≥ 85 % - < 90 % | 23/378 (6 %) | 20/196 (10 %) | 21/138 (15 %) | 7/50 (14 %) | 71/762 (9 %) |
| | ≥ 65 % - < 85 % | 30/378 (8 %) | 11/196 (6 %) | 9/138 (7 %) | 12/50 (24 %) | 62/762 (8 %) |
| | < 65 % | 4/378 (1 %) | 4/196 (2 %) | 7/138 (5 %) | 7/50 (14 %) | 85/762 (3 %) |
| SozialarbeiterInnen, SozialpädagogInnen, HeilpädagogInnen | ≥ 140 % | 30/378 (8 %) | 5/196 (3 %) | 4/138 (3 %) | 2/50 (4 %) | 41/762 (5 %) |
| | ≥ 110 % - < 140 % | 124/378 (33 %) | 40/196 (20 %) | 19/138 (14 %) | 3/50 (6 %) | 186/762 (24 %) |
| | ≥ 100 % - < 110 % | 78/378 (21 %) | 47/196 (24 %) | 27/138 (20 %) | 7/50 (14 %) | 159/762 (21 %) |

| Berufsgruppe | Umsetzungsgrad | Anteil der Intensivbehandlungstage an den Gesamtbehandlungstagen | | | | Gesamt |
|--------------|------------------|--|------------------|-------------------|-----------------|-------------------|
| | | 0 % | > 0 % bis ≤ 20 % | > 20 % bis ≤ 35 % | > 35 % | |
| | ≥ 95 % - < 100 % | 41/378 (11 %) | 32/196 (16 %) | 26/138 (19 %) | 3/50 (6 %) | 102/762 (13 %) |
| | ≥ 90 % - < 95 % | 48/378 (13 %) | 36/196 (18 %) | 25/138 (18 %) | 9/50 (18 %) | 118/762 (15 %) |
| | ≥ 85 % - < 90 % | 23/378 (6 %) | 20/196 (10 %) | 21/138 (15 %) | 7/50 (14 %) | 71/762 (9 %) |
| | ≥ 65 % - < 85 % | 30/378 (8 %) | 11/196 (6 %) | 9/138 (7 %) | 12/50 (24 %) | 62/762 (8 %) |
| | < 65 % | 4/378 (1 %) | 4/196 (2 %) | 7/138 (5 %) | 7/50 (14 %) | 85/762 (3 %) |

Tabelle 66 (29): **STICHPROBE:** Umsetzungsgrad je Anteil Intensivbehandlungstage an den Gesamtbehandlungstagen berufsgruppenübergreifend in den Stationen der Erwachsenenpsychiatrie. Der Anteil an Intensivbehandlungstagen einer differenzierten Einrichtung wird operationalisiert über den Anteil der dokumentierten Behandlungstage in den Behandlungsbereichen A2, S2 und G2 an allen Behandlungstagen; ergänzende Darstellung zu Tabelle 26; Anzahl eingeschlossener Stationen = x, Anzahl ausgeschlossener Stationen = y

| | Anteil der Intensivbehandlungstage an den Gesamtbehandlungstagen | | | | Gesamt |
|---------------|--|------------------|-------------------|--------|--------|
| | 0 % | > 0 % bis ≤ 20 % | > 20 % bis ≤ 35 % | > 35 % | |
| n | | | | | |
| MW | | | | | |
| SD | | | | | |
| Median | | | | | |
| Min. | | | | | |
| Max. | | | | | |
| 25. Perzentil | | | | | |
| 75. Perzentil | | | | | |

Tabelle 67 (29): **STICHPROBE:** Umsetzungsgrad je Anteil Intensivbehandlungstage pro Berufsgruppe in den Stationen der Erwachsenenpsychiatrie. Dargestellt wird die Anzahl (sowie Anteil) der Einrichtungen, die einen bestimmten Umsetzungsgrad erreicht und einen bestimmten Anteil an Intensivbehandlungstagen an den Gesamtbehandlungstagen aufweisen; ergänzende Darstellung zu Tabelle 26; Anzahl eingeschlossener Stationen = x, Anzahl ausgeschlossener Stationen = y.

| Berufsgruppe | Umsetzungsgrad | Anteil der Intensivbehandlungstage an den Gesamtbehandlungstagen | | | | |
|---|----------------|--|------------------|-------------------|--------|--------|
| | | 0 % | > 0 % bis ≤ 20 % | > 20 % bis ≤ 35 % | > 35 % | Gesamt |
| Ärztinnen | n | | | | | |
| | MW | | | | | |
| | SD | | | | | |
| | Median | | | | | |
| | Min. | | | | | |
| | Max. | | | | | |
| | 25. Perzentil | | | | | |
| | 75. Perzentil | | | | | |
| Pflegefachpersonen | n | | | | | |
| | MW | | | | | |
| | SD | | | | | |
| | Median | | | | | |
| | Min. | | | | | |
| | Max. | | | | | |
| | 25. Perzentil | | | | | |
| | 75. Perzentil | | | | | |
| Psychotherapeutinnen und Psychologinnen | n | | | | | |
| | MW | | | | | |
| | SD | | | | | |
| | Median | | | | | |
| | Min. | | | | | |
| | Max. | | | | | |
| | 25. Perzentil | | | | | |
| | 75. Perzentil | | | | | |

| Berufsgruppe | Umsetzungsgrad | Anteil der Intensivbehandlungstage an den Gesamtbehandlungstagen | | | | |
|---|----------------|--|------------------|-------------------|--------|--------|
| | | 0 % | > 0 % bis ≤ 20 % | > 20 % bis ≤ 35 % | > 35 % | Gesamt |
| SpezialtherapeutInnen | n | | | | | |
| | MW | | | | | |
| | SD | | | | | |
| | Median | | | | | |
| | Min. | | | | | |
| | Max. | | | | | |
| | 25. Perzentil | | | | | |
| | 75. Perzentil | | | | | |
| BewegungstherapeutInnen und PhysiotherapeutInnen | n | | | | | |
| | MW | | | | | |
| | SD | | | | | |
| | Median | | | | | |
| | Min. | | | | | |
| | Max. | | | | | |
| | 25. Perzentil | | | | | |
| | 75. Perzentil | | | | | |
| SozialarbeiterInnen, SozialpädagogInnen, HeilpädagogInnen | n | | | | | |
| | MW | | | | | |
| | SD | | | | | |
| | Median | | | | | |
| | Min. | | | | | |
| | Max. | | | | | |
| | 25. Perzentil | | | | | |
| | 75. Perzentil | | | | | |

Mindestvorgaben und Personalausstattung im Nachtdienst

Tabelle 68 (29): Übersicht zur Auswertungsgrundgesamtheit Nacht in der differenzierten Einrichtung Erwachsenenpsychiatrie.

| Erfüllte Bedingungen zur Plausibilisierung der Auswertungsgrundgesamtheit Nacht | Auswertungsgrundgesamtheit Nacht | |
|---|----------------------------------|----------------------------|
| | n Stationen auswertbar | n Einrichtungen auswertbar |
| | | |
| | | |
| | | |
| | | |
| | | |

Tabelle 69 (29): Anteil der Nächte pro Quartal mit Erfüllung der Mindestvorgaben in der differenzierten Einrichtung Erwachsenenpsychiatrie, Ergänzende Darstellung zu Abbildung 17 **Fehler! Verweisquelle konnte nicht gefunden werden.**; Anzahl eingeschlossener Einrichtungen = x, Anzahl ausgeschlossener Einrichtungen = y.

| | | n | MW | SD | Median | Min. | Max. | 25. Perzentil | 75. Perzentil |
|--------------------------------------|-------|---|----|----|--------|------|------|---------------|---------------|
| Gesamt | | | | | | | | | |
| regionale Pflichtversorgung | Ja | | | | | | | | |
| | Nein | | | | | | | | |
| Anzahl Betten/Plätze der Einrichtung | ≤ 25 | | | | | | | | |
| | 25-49 | | | | | | | | |
| | 50-99 | | | | | | | | |

| | | | | | | | | | |
|--|----------------|--|--|--|--|--|--|--|--|
| | 100-250 | | | | | | | | |
| | ≥ 250 | | | | | | | | |
| Anteil Intensivbehandlungstage an den Gesamtbehandlungstagen | > 0 % - <20 % | | | | | | | | |
| | > 20 % - ≤35 % | | | | | | | | |
| | > 35 % | | | | | | | | |

Tabelle 70A (29): **STICHPROBE**: Konzeptstation für **Allgemeinpsychiatrie**. Mittlere Personalausstattung im Nachtdienst (mittlere bzw. mediane VKS-Ist je Nacht) pro Stationstyp in der differenzierten Einrichtung Erwachsenenpsychiatrie. (Angabe inkl. 95 % Konfidenzintervall); Anzahl eingeschlossener Stationen = x, Anzahl ausgeschlossener Stationen = y.

| Stationstyp | Personalausstattung im Nachtdienst | | | | | |
|--|------------------------------------|-----------------|-------------------------------------|-----------------------|---------|---------|
| | n Stationen | n Einrichtungen | Mittlere VKS-Ist/Nacht (95 % CI) | Mediane VKS-Ist/Nacht | Minimum | Maximum |
| (A) geschützte Akut- bzw. Intensivstation | 332 | 209 | 28,3 (57,2 [12,3-78,9]) | 20,8 | 1,5 | 515,0 |
| (B) fakultativ geschlossene Station | 120 | 72 | 17,0 (6,8) | 17,4 | 5,9 | 58,2 |
| (C) offene, nicht elektive Station | 322 | 141 | 13,1 (19,9) | 10,2 | 1,0 | 242,7 |
| (D) Station mit geschützten Bereichen | 38 | 25 | 17,1 (4,0) | 18,4 | 10,0 | 24,4 |
| (E) elektive offene Station | 308 | 130 | 11,2 (3,4) | 10,6 | 1,0 | 22,3 |
| (F) Einheit mit innovativem Behandlungskonzept | 5 | 3 | 15,6 (5,8) | 16,0 | 9,6 | 21,2 |
| Gesamt (alle Stationstypen) | 1.116 | 307 | | | | |

Tabelle 71S (29): **STICHPROBE**: Konzeptstation für **Suchterkrankungen**: Mittlere Personalausstattung im Nachtdienst (mittlere bzw. mediane VKS-Ist je Nacht) pro Stationstyp in der differenzierten Einrichtung Erwachsenenpsychiatrie. (Angabe inkl. 95 % Konfidenzintervall); Anzahl eingeschlossener Stationen = x, Anzahl ausgeschlossener Stationen = y.

| Stationstyp | Personalausstattung im Nachtdienst | | | | | |
|--|------------------------------------|-----------------|-------------------------------------|-----------------------|---------|---------|
| | n Stationen | n Einrichtungen | Mittlere VKS-Ist/Nacht (95 % CI) | Mediane VKS-Ist/Nacht | Minimum | Maximum |
| (A) geschützte Akut- bzw. Intensivstation | 64 | 47 | 19,0 [5,4-36,9] | 19,7 | 10,0 | 40,9 |
| (B) fakultativ geschlossene Station | 70 | 50 | 15,4 (4,8) | 16,4 | 1,1 | 24,1 |
| (C) offene, nicht elektive Station | 73 | 66 | 14,8 (27,0) | 10,6 | 1,0 | 228,4 |
| (D) Station mit geschützten Bereichen | 16 | 14 | 15,0 (4,8) | 15,6 | 8,4 | 21,8 |
| (E) elektive offene Station | 86 | 67 | 12,7 (5,4) | 10,9 | 0,5 | 29,2 |
| (F) Einheit mit innovativem Behandlungskonzept | 1 | 1 | 16,0 (-) | 16,0 | 16,0 | 16,0 |
| Gesamt (alle Stationstypen) | 303 | 190 | | | | |

Tabelle 72G (29): **STICHPROBE:** Konzeptstation für **Gerontopsychiatrie:** Mittlere Personalausstattung im Nachtdienst (mittlere bzw. mediane VKS-Ist je Nacht) pro Stationstyp in der differenzierten Einrichtung Erwachsenenpsychiatrie. (Angabe inkl. 95 % Konfidenzintervall); Anzahl eingeschlossener Stationen = x, Anzahl ausgeschlossener Stationen = y.

| Stationstyp | Personalausstattung im Nachtdienst | | | | | |
|--|------------------------------------|-----------------|-------------------------------------|-----------------------|---------|---------|
| | n Stationen | n Einrichtungen | Mittlere VKS-Ist/Nacht (95 % CI) | Mediane VKS-Ist/Nacht | Minimum | Maximum |
| (A) geschützte Akut- bzw. Intensivstation | 109 | 82 | 22,4 [1,2-26,9] | 20,0 | 1,2 | 257,5 |
| (B) fakultativ geschlossene Station | 72 | 63 | 15,8 (4,6) | 16,2 | 2,5 | 22,9 |
| (C) offene, nicht elektive Station | 66 | 50 | 13,2 (4,7) | 11,1 | 2,0 | 25,0 |
| (D) Station mit geschützten Bereichen | 23 | 20 | 31,7 (53,3) | 19,9 | 10,7 | 257,5 |
| (E) elektive offene Station | 55 | 45 | 19,6 (36,5) | 13,6 | 8,4 | 257,5 |
| (F) Einheit mit innovativem Behandlungskonzept | 1 | 1 | 16,0 (-) | 16,0 | 16,0 | 16,0 |
| Gesamt (alle Stationstypen) | 318 | 182 | | | | |

6.3 Anhang Kinder- und Jugendpsychiatrie

6.4 Anhang Psychosomatik

7 Übersicht zu den Interessenkonflikten der Expertinnen und Experten

Das Standarddokument des IQTIG zur Ermittlung möglicher vorliegender Interessenkonflikte besteht aus einem Erfassungsbogen persönlicher Daten und einem Fragebogen. Die Fragen stellt die nachfolgende Tabelle dar.

Tabelle 73: Fragen zur Offenlegung von Interessenskonflikten (Expertengruppe).

| Fragenthema | Fragentext |
|-----------------------------------|---|
| Frage 1: Anstellungsverhältnisse | Sind oder waren Sie bei einem Unternehmen, einer Institution oder einem Interessenverband im Gesundheitswesen oder einem vergleichbaren Interessenvertreter abhängig beschäftigt (angestellt)? |
| Frage 2: Beratungsverhältnisse | Beraten Sie oder haben Sie ein Unternehmen, eine Institution oder einen Interessenverband im Gesundheitswesen oder einen vergleichbaren Interessenvertreter direkt oder indirekt ⁷ beraten? |
| Frage 3: Honorare | Haben Sie (unabhängig von einer Anstellung oder Beratungstätigkeit) im Auftrag eines Interessenverbandes im Gesundheitswesen oder eines vergleichbaren Interessenvertreters Honorare für Vorträge, Stellungnahmen, Ausrichtung von bzw. Teilnahme an Kongressen und Seminaren - auch im Rahmen von Fortbildungen, für (populär-)wissenschaftliche oder sonstige Aussagen oder Artikel erhalten? |
| Frage 4: Drittmit-tel | Haben Sie (unabhängig von einer Anstellung oder Beratungstätigkeit) und/oder hat die Institution ⁸ , bei der Sie angestellt sind bzw. die Sie vertreten, von einem Unternehmen, einer Institution, einem Interessenverband im Gesundheitswesen oder einem vergleichbaren Interessenvertreter finanzielle Unterstützung für Forschungsaktivitäten, andere wissenschaftliche Leistungen oder für Patentanmeldungen erhalten? |
| Frage 5: sonstige Unterstützung | Haben Sie oder die Institution, bei der Sie angestellt sind bzw. die Sie vertreten, sonstige finanzielle oder geldwerte Zuwendungen (z.B. Ausrüstung, Personal, Reisekostenunterstützung ohne wissenschaftliche Gegenleistung) von einem Unternehmen, einer Institution, einem Interessenverband im Gesundheitswesen oder einem vergleichbaren Interessenvertreter erhalten? |
| Frage 6: Aktien, Geschäftsanteile | Besitzen Sie Aktien, Optionsscheine oder sonstige Geschäftsanteile (auch in Fonds) eines Unternehmens oder einer anderweitigen Institution, die zu einem Interessenverband im Gesundheitswesen oder einem vergleichbaren Interessenvertreter gehört? |

Durch die Teilnehmerinnen und Teilnehmer der Expertengruppe wurden zur Ermittlung möglicher Interessenskonflikte die Fragen des Selbstauskunftsformulars des IQTIG wie folgt beantwortet.

⁷ "Indirekt" heißt in diesem Zusammenhang z.B. im Auftrag eines Instituts, das wiederum für eine entsprechende Person, Institution oder Firma tätig wird.

⁸ Sofern Sie in einer sehr großen Institution tätig sind, ist es ausreichend, die geforderten Angaben auf Ihre Arbeitseinheit (z. B. Klinikabteilung, Forschungsgruppe etc.) zu beziehen.

Tabelle 74: Beantwortung der Fragen zur Offenlegung von Interessenskonflikten durch die Teilnehmerinnen und Teilnehmer der Expertengruppe.

| ExpertIn | Frage 1 | Frage 2 | Frage 3 | Frage 4 | Frage 5 | Frage 6 |
|-----------------------------|---------|---------|---------|---------|---------|---------|
| Berendes | Nein | Nein | Nein | Nein | Nein | Nein |
| Prof. Dr. Brieger | Ja | Ja | Nein | Ja | Nein | Ja |
| Prof. Dr. Fellgiebel | Ja | Nein | Ja | Ja | Nein | Nein |
| Prof. Dr. Friedrich | Ja | Ja | Nein | Nein | Nein | Nein |
| Günther | Ja | Nein | Nein | Nein | Nein | Nein |
| Dr. Hannig | Nein | Ja | Ja | Nein | Ja | Nein |
| Dr. Klein | Ja | Nein | Ja | Nein | Ja | Nein |
| Prof. Dr. Kruse | Ja | Ja | Nein | Ja | Ja | Nein |
| Dr. Martinsohn-Schittkowski | Ja | Ja | Nein | Nein | Nein | Nein |
| Prof. Renner | Ja | Ja | Ja | Ja | Ja | Ja |
| Sauter | Ja | Ja | Ja | Ja | Nein | Nein |
| Prof. Dr. Schepker | Ja | Ja | Nein | Nein | Ja | Nein |
| Weber | Nein | Nein | Nein | Nein | Nein | Nein |
| Dr. Zeller | Ja | Ja | Nein | Nein | Nein | Nein |

Nach eingehender Prüfung durch die Interessenskonfliktkommission des IQTIG konnten bei keiner Bewerberin/keinem Bewerber Interessenskonflikte ermittelt werden, die gegen die Aufnahme in die Expertengruppe gesprochen haben.

Impressum

HERAUSGEBER

IQTIG – Institut für Qualitätssicherung
und Transparenz im Gesundheitswesen
Katharina-Heinroth-Ufer 1
10787 Berlin

Telefon: (030) 58 58 26-0

info@iqtig.org

iqtig.org